

**ANEXO VI
DEL ANEJO 3**

**LÁMINAS GENERALES DE LAS
UNIDADES DE DEMANDA AGRARIA**

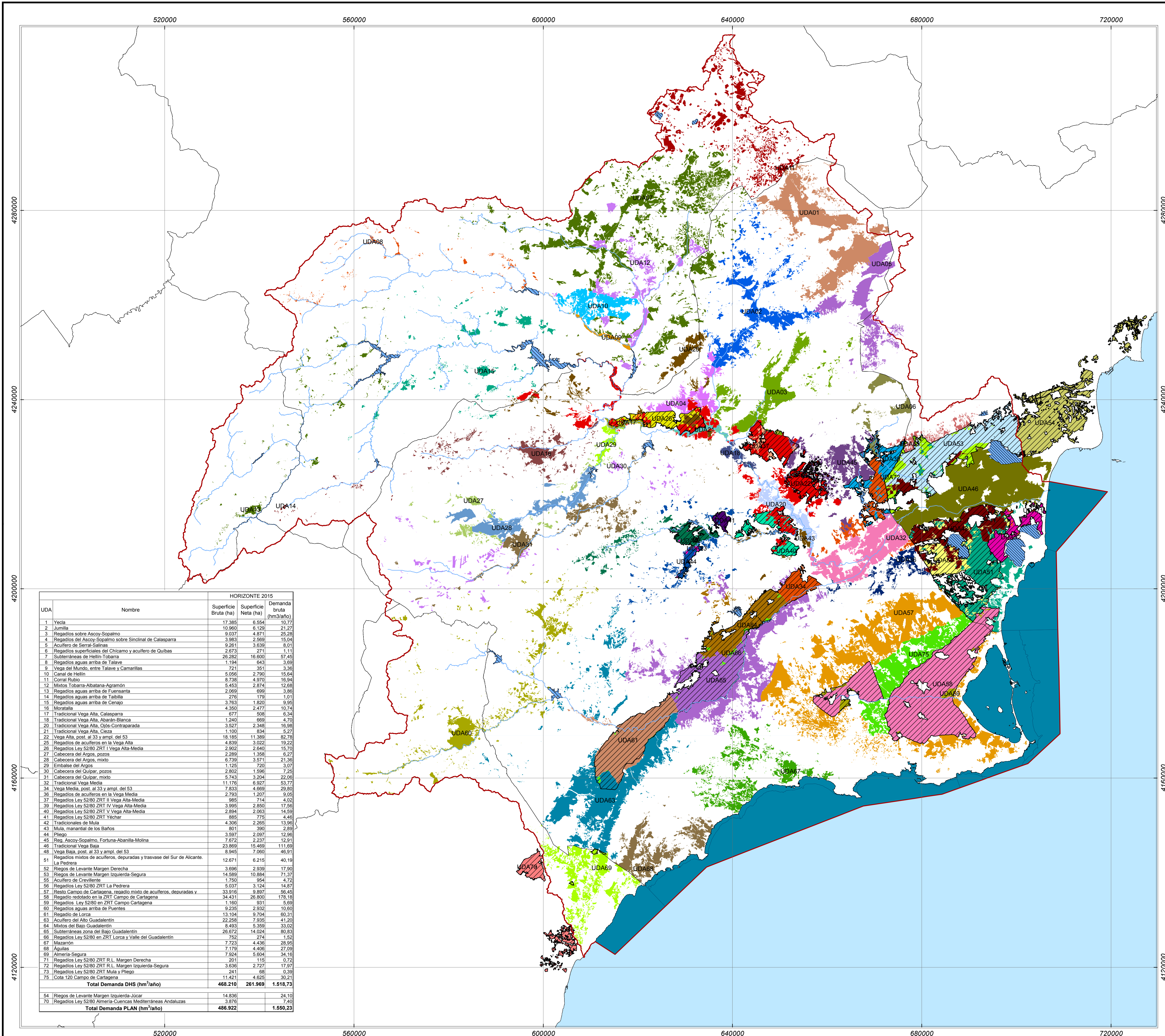

LEYENDA

- Zonas Regables del Trasvase
- UDA Cuenca**
- UDA01, Yecla
 - UDA02, Jumilla
 - UDA03, Regadíos sobre Ascoy-Sopalmo
 - UDA04, Regadíos del Ascoy-Sopalmo sobre Sinclinal de Calasparra
 - UDA05, Acuífero de Serral-Salinas
 - UDA06, Regadíos superficiales del Chicamo y acuífero de Quibas
 - UDA07, Subterráneas Hellín-Tobarra
 - UDA08, Regadíos aguas arriba de Talave
 - UDA09, Vega del Mundo, entre Talave y Camarillas
 - UDA10, Canal de Hellín
 - UDA11, Corral Rubio
 - UDA12, Mixtos Tobarra-Albatana-Agramón
 - UDA13, Regadíos aguas arriba de Fuensanta
 - UDA14, Regadíos aguas arriba de Taibilla
 - UDA15, Regadíos aguas abajo de Cenajo
 - UDA16, Moratalla
 - UDA17, Tradicional Vega Alta, Calasparra
 - UDA18, Tradicional Vega Alta, Abarán-Blanca
 - UDA20, Tradicional Vega Alta, Ojos-Contraparada
 - UDA21, Tradicional Vega Alta, Cieza
 - UDA22, Vega Alta, post. al 33 y ampl. del 53
 - UDA25, Regadíos de acuíferos en la Vega Alta
 - UDA27, Cabecera del Argos, pozos
 - UDA28, Cabecera del Argos, mixto
 - UDA29, Embalse del Argos
 - UDA30, Cabecera del Quípar, pozos
 - UDA31, Cabecera del Quípar, mixto
 - UDA32, Tradicional Vega Media
 - UDA34, Vega Media, post. al 33 y ampl. del 53
 - UDA36, Regadíos de acuíferos en la Vega Media
 - UDA42, Tradicionales de Mula
 - UDA43, Mula, manantial de los Baños
 - UDA44, Pliego
 - UDA45, Regadíos sobre el Ascoy-Sopalmo, Fortuna-Abanilla-Molina
 - UDA46, Tradicional Vega Baja
 - UDA48, Vega Baja, post. al 33 y ampl. del 53
 - UDA51, Regadíos mixtos de acuíferos, depuradas y trasvase del Sur de Alicante. La Pedrera
 - UDA52, Riegos de Levante Margen Derecha
 - UDA53, Riegos de Levante Margen Izquierda-Segura
 - UDA54, Riegos de Levante Margen Izquierda-Vinalopó-L'Alacantí
 - UDA55, Acuífero de Crevillente
 - UDA57, Resto Campo de Cartagena, regadio mixto de acuíferos, depuradas y desalinizadas
 - UDA58, Regadio redotado en la ZRT Campo de Cartagena
 - UDA60, Regadíos aguas arriba de Puentes
 - UDA61, Regadio de Lorca
 - UDA63, Acuífero del Alto Guadalentín
 - UDA64, Regadio Mixto del Bajo Guadalentín
 - UDA65, Subterráneas zona del Bajo Guadalentín
 - UDA67, Mazarrón
 - UDA68, Águilas
 - UDA69, Almería-Segura
 - UDA75, Cota 120 Campo de Cartagena

- Regadíos Ley 52/80 ZRT**
- UDA26, Regadíos Ley 52/80 ZRT I Vega Alta-Media
 - UDA37, Regadíos Ley 52/80 ZRT II Vega Alta-Media
 - UDA39, Regadíos Ley 52/80 ZRT IV Vega Alta-Media
 - UDA40, Regadíos Ley 52/80 ZRT V Vega Alta-Media
 - UDA41, Regadíos Ley 52/80 ZRT Yéchar
 - UDA56, Regadíos Ley 52/80 ZRT La Pedrera
 - UDA59, Regadíos Ley 52/80 ZRT Campo Cartagena
 - UDA66, Regadíos Ley 52/80 ZRT Lorca y Valle del Guadalentín
 - UDA70, Regadíos Ley 52/80 ZRT Almería-Distrito Hidrográfico Mediterráneo de Andalucía
 - UDA71, Regadíos Ley 52/80 ZRT R.L. Margen Derecha
 - UDA72, Regadíos Ley 52/80 ZRT R.L. Margen Izquierda-Segura
 - UDA73, Regadíos Ley 52/80 ZRT Mula y Pliego

UDA	Nombre	HORIZONTE 2015		
		Superficie Bruta (ha)	Superficie Neta (ha)	Demanda bruta (hm ³ /año)
1	Yecla	17.385	6.554	10,77
2	Jumilla	10.960	6.129	21,27
3	Regadíos sobre Ascoy-Sopalmo	9.037	4.871	25,28
4	Regadíos del Ascoy-Sopalmo sobre Sinclinal de Calasparra	3.983	2.569	15,04
5	Acuífero de Serral-Salinas	9.261	3.639	8,01
6	Regadíos superficiales del Chicamo y acuífero de Quibas	2.673	271	1,11
7	Subterráneas de Hellín-Tobarra	26.282	16.600	57,45
8	Regadíos aguas arriba de Talave	1.194	643	3,69
9	Vega del Mundo, entre Talave y Camarillas	721	351	3,36
10	Canal de Hellín	5.056	2.790	15,64
11	Corral Rubio	8.738	4.970	16,94
12	Mixtos Tobarra-Albatana-Agramón	5.453	2.874	12,68
13	Regadíos aguas arriba de Fuensanta	2.069	699	3,86
14	Regadíos aguas arriba de Taibilla	276	179	1,01
15	Regadíos aguas arriba de Cenajo	3.763	1.820	9,95
16	Moratalla	4.359	2.477	10,74
17	Tradicional Vega Alta, Calasparra	677	508	6,34
18	Tradicional Vega Alta, Abarán-Blanca	1.240	669	4,70
20	Tradicional Vega Alta, Ojos-Contraparada	3.527	2.348	16,98
21	Tradicional Vega Alta, Cieza	1.100	834	5,27
22	Vega Alta, post. al 33 y ampl. del 53	18.185	11.389	82,78
25	Regadíos de acuíferos en la Vega Alta	4.639	3.022	19,22
26	Regadíos Ley 52/80 ZRT I Vega Alta-Media	2.902	2.640	15,70
27	Cabecera del Argos, pozos	2.289	1.358	6,27
28	Cabecera del Argos, mixto	6.739	3.571	21,36
29	Embalse del Argos	1.125	720	3,07
30	Cabecera del Quípar, pozos	2.802	1.596	7,25
31	Cabecera del Quípar, mixto	5.743	3.204	22,06
32	Tradicional Vega Media	11.176	6.927	53,77
34	Vega Media, post. al 33 y ampl. del 53	7.933	4.669	29,80
36	Regadíos de acuíferos en la Vega Media	2.793	1.207	9,05
37	Regadíos Ley 52/80 ZRT II Vega Alta-Media	985	714	4,02
39	Regadíos Ley 52/80 ZRT IV Vega Alta-Media	3.995	2.850	17,56
40	Regadíos Ley 52/80 ZRT V Vega Alta-Media	2.894	2.063	14,59
41	Regadíos Ley 52/80 ZRT Yéchar	885	775	4,46
42	Tradicional de Mula	4.306	2.285	13,96
43	Mula, manantial de los Baños	801	390	2,89
44	Pliego	3.997	2.097	12,96
45	Reg. Ascoy-Sopalmo, Fortuna-Abanilla-Molina	7.672	2.237	12,91
46	Tradicional Vega Baja	23.969	15.469	111,69
48	Vega Baja, post. al 33 y ampl. del 53	8.945	7.060	46,91
51	Regadíos mixtos de acuíferos, depuradas y trasvase del Sur de Alicante. La Pedrera	12.671	6.215	40,19
52	Riegos de Levante Margen Derecha	3.696	2.939	17,90
53	Riegos de Levante Margen Izquierda-Segura	14.589	10.884	71,37
55	Acuífero de Crevillente	1.750	954	4,72
56	Regadíos Ley 52/80 ZRT La Pedrera	6.037	3.124	14,97
57	Resto Campo de Cartagena, regadio mixto de acuíferos, depuradas y	33.016	9.897	56,45
58	Regadio redotado en la ZRT Campo de Cartagena	34.431	26.800	178,18
59	Regadíos Ley 52/80 en ZRT Campo Cartagena	1.160	931	6,69
60	Regadíos aguas arriba de Puentes	9.235	2.932	10,60
61	Regadio de Lorca	13.104	9.704	60,31
63	Acuífero del Alto Guadalentín	22.258	7.935	41,20
64	Mixtos del Bajo Guadalentín	8.493	5.359	33,02
65	Subterráneas zona del Bajo Guadalentín	26.672	14.024	80,83
66	Regadíos Ley 52/80 en ZRT Lorca y Valle del Guadalentín	752	274	1,52
67	Mazarrón	7.723	4.436	28,95
68	Águilas	7.179	4.406	27,09
69	Almería-Segura	7.924	5.604	34,16
71	Regadíos Ley 52/80 ZRT R.L. Margen Derecha	201	115	0,72
72	Regadíos Ley 52/80 ZRT R.L. Margen Izquierda-Segura	3.636	2.727	17,97
73	Regadíos Ley 52/80 ZRT Mula y Pliego	241	68	0,39
75	Cota 120 Campo de Cartagena	11.421	4.625	30,21
Total Demanda DHS (hm³/año)		468.210	261.969	1.518,73
54	Riegos de Levante Margen Izquierda-Júcar	14.836		24,10
70	Regadíos Ley 52/80 Almería-Cuenca Mediterránea Andaluzas	3.876		7,40
Total Demanda PLAN (hm³/año)		486.922		1.550,23



CONFEDERACION HIDROGRAFICA DEL SEGURA - PLAN HIDROLOGICO -

MAPA Nº: 1. UNIDADES DE DEMANDA AGRARIA (SUPERFICIE BRUTA)

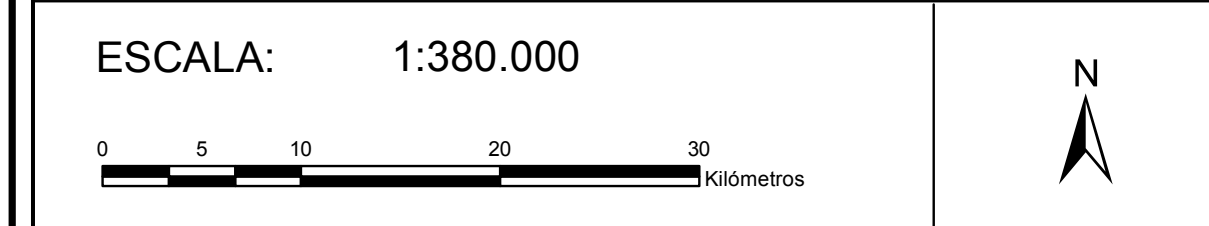

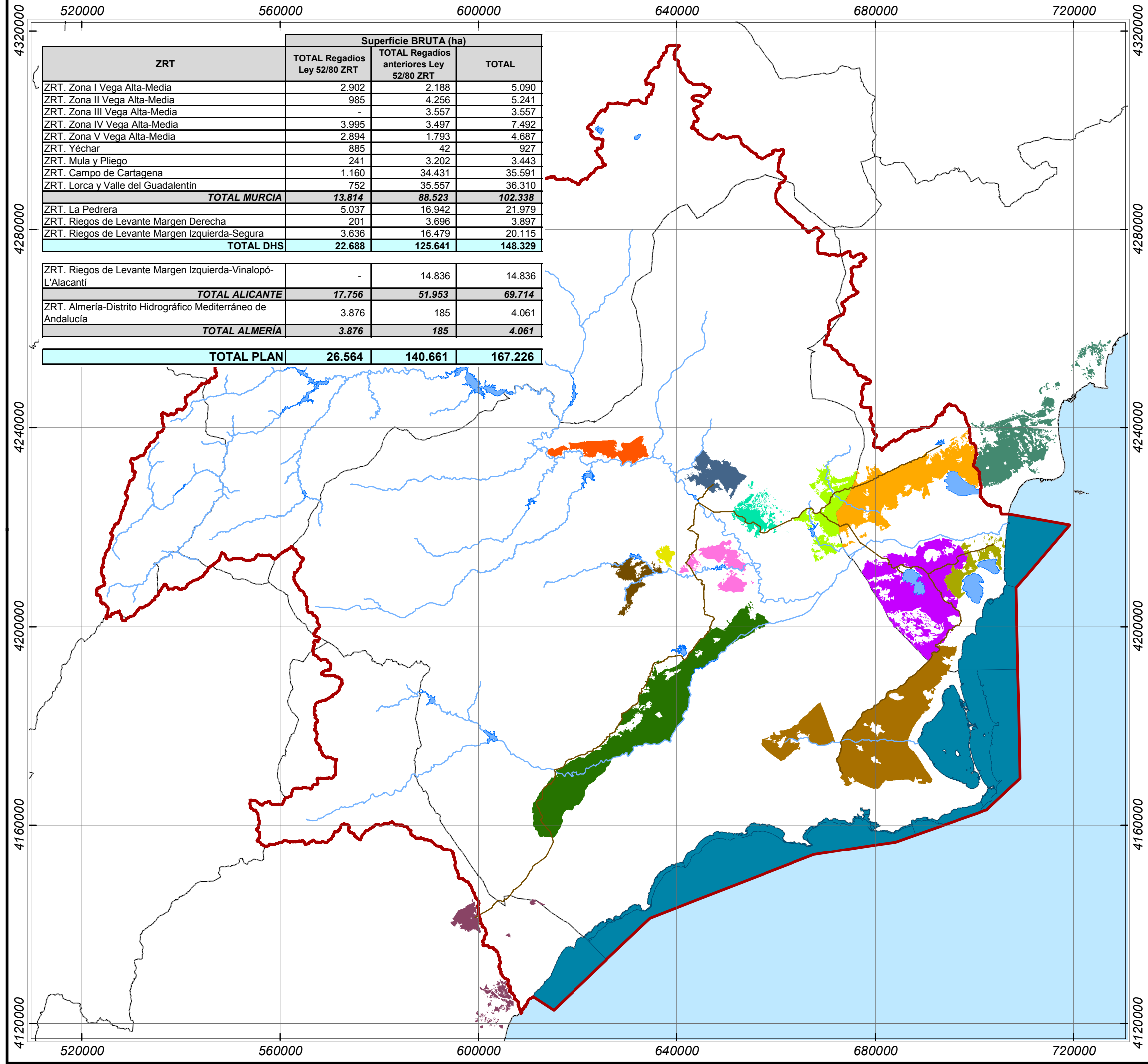

ZRT	Superficie BRUTA (ha)		
	TOTAL Regadíos Ley 52/80 ZRT	TOTAL Regadíos anteriores Ley 52/80 ZRT	TOTAL
ZRT. Zona I Vega Alta-Media	2.902	2.188	5.090
ZRT. Zona II Vega Alta-Media	985	4.256	5.241
ZRT. Zona III Vega Alta-Media	-	3.557	3.557
ZRT. Zona IV Vega Alta-Media	3.995	3.497	7.492
ZRT. Zona V Vega Alta-Media	2.894	1.793	4.687
ZRT. Yéchar	885	42	927
ZRT. Mula y Pliego	241	3.202	3.443
ZRT. Campo de Cartagena	1.160	34.431	35.591
ZRT. Lorca y Valle del Guadalentín	752	35.557	36.310
TOTAL MURCIA	13.814	88.523	102.338
ZRT. La Pedrera	5.037	16.942	21.979
ZRT. Riegos de Levante Margen Derecha	201	3.696	3.897
ZRT. Riegos de Levante Margen Izquierda-Segura	3.636	16.479	20.115
TOTAL DHS	22.688	125.641	148.329
ZRT. Riegos de Levante Margen Izquierda-Vinalopó-L'Alacantí	-	14.836	14.836
TOTAL ALICANTE	17.756	51.953	69.714
ZRT. Almería-Distrito Hidrográfico Mediterráneo de Andalucía	3.876	185	4.061
TOTAL ALMERÍA	3.876	185	4.061
TOTAL PLAN	26.564	140.661	167.226

LEYENDA

Zonas Regables del Trasvase

- ZRT. Zona I Vega Alta-Media
- ZRT. Zona II Vega Alta-Media
- ZRT. Zona III Vega Alta-Media
- ZRT. Zona IV Vega Alta-Media
- ZRT. Zona V Vega Alta-Media
- ZRT. Yéchar
- ZRT. La Pedrera
- ZRT. Campo de Cartagena
- ZRT. Lorca y Valle del Guadalentín
- ZRT. Riegos de Levante Margen Derecha
- ZRT. Riegos de Levante Margen Izquierda-Segura
- ZRT. Mula y Pliego
- ZRT. Riegos de Levante Margen Izquierda-Vinalopó-L'Alacantí
- ZRT. Almería-Distrito Hidrográfico Mediterráneo de Andalucía
- Canales del post-trasvase
- Límite DHS

GOBIERNO DE ESPAÑA
 MINISTERIO DE AGRICULTURA, ALIMENTACIÓN Y MEDIO AMBIENTE

CONFEDERACION HIDROGRAFICA DEL SEGURA
- PLAN HIDROLOGICO -

MAPA N°:

2. ZONAS REGABLES DEL TRASVASE
(SUPERFICIE BRUTA)

ESCALA: 1:760.000