



Región de Murcia
Consejería de Presidencia y Hacienda
Secretaría Autonómica de Hacienda

Dirección General de Patrimonio
Subdirección General de Patrimonio

CONFEDERACIÓN HIDROGRÁFICA DEL SEGURA
COMISARÍA DE AGUAS
Plaza Fontes, nº 1
30001 - MURCIA

En contestación a su escrito de fecha 24/10/2019, sobre concesión de aguas subterráneas, (referencia CPH-13/2019), y dentro del plazo conferido al efecto se remite la documentación solicitada por esa Confederación Hidrográfica del Segura, a efectos de la legalización del Pozo de Refrigeración del Palacio de San Esteban de Murcia.

LA DIRECTORA GENERAL DE PATRIMONIO

M^a Dolores Sánchez Alarcón

REGION DE MURCIA / Registro de la
CARM / DIRECCION GENERAL DE
PATRIMONIO

Salida D022311 Nº. 201900146715
04/12/19 14:33:24 Orig: A14028317

CONFEDERACIÓN HIDROGRÁFICA DEL SEGURA - Entrada Nº. 201900013995 05/12/2019 10:45:17

04/12/2019 11:23:31
SANCHA ALARCON, MARIA DOLORES
Este es una copia auténtica imprimible de un documento electrónico administrativo archivado por la Comunidad Autónoma de Murcia, según artículo 27.3.d de la Ley 39/2015. Los firmantes y las fechas de firma se muestran en los recuadros.
Su autenticidad puede ser contrastada accediendo a la siguiente dirección: <https://sede.carm.es/verificardocumentos> e introduciendo el código seguro de verificación del documento.





Región de Murcia

Consejería de Presidencia y Hacienda
Dirección General de Patrimonio

Avda. Teniente Flomesta
30071 MURCIA

INFORME:

Documentación solicitada por la Confederación Hidrográfica del Segura, a efectos de la legalización del Pozo de Refrigeración del Palacio de San Esteban de Murcia.

1.-ANTECEDENTES:

Con fecha 25/10/2019 se ha recibido solicitud de documentación por parte de la Confederación Hidrográfica del Segura, en relación con el expediente CPH-13/2019 de concesión de agua subterránea en relación con un pozo de refrigeración que se viene utilizando desde el año 1984 para la refrigeración del sistema de climatización del Palacio de San Esteban.

La documentación solicitada según el escrito que se adjunta como Anexo 1, es la siguiente:

- 1. Características constructivas del Pozo (profundidad, diámetro, caudal instantáneo, profundidad actual del nivel piezométrico, estático y dinámico, con indicación de la fecha concreta del registro.
- 2 valor justificante de representativo del volumen anual de las extracciones que se vienen produciendo desde antes de del 21 de agosto de 1998 que se entenderá como el volumen anual que se solicita en concesión.

2. JUSTIFICACION DE LA DOCUMENTACIÓN QUE SE APORTA.

2.1 Características constructivas

A efecto de determinar las características constructivas y los datos sobre nivel piezométrico, se ha contratado con la empresa de ensayos BASALTO informes técnicos S.L., para la realización de los datos técnicos solicitados, cuya copia se adjunta (Anexo 2).

Los datos obtenidos son:

- Profundidad del pozo..... 13,70 m.
- Diámetro..... 0,40 m.
- Caudal Instantáneo.....6,33 l/s
- Profundidad actual del nivel piezométrico estático.....6,00 m.
- Profundidad actual del nivel piezométrico dinámico.....6,32 m.
- Fecha del registro 28 /11/2019

2.2 Volumen de extracciones antes del 21 de agosto de 1998

Como ya se describió en el escrito de solicitud, el pozo está funcionando desde 1984. Se ha intentado localizar la documentación solicitada, pero dado que el vertido se realizaba directamente al alcantarillado, no se dispone de datos hasta que se ha comenzado a abonar el vertido a aguas de Murcia, que colocó un contador de vertido y desde esa fecha se dispone de datos de consumo.

La documentación que se ha podido localizar es la siguiente:

- Documentación de la legalización de la Instalación de Climatización, por la consejería de industria de fecha 23 de julio de 1985. (Anexo 3).



**Región de Murcia**

Consejería de Presidencia y Hacienda
Dirección General de Patrimonio

Avda. Teniente Flomesta
30071 MURCIA

-Certificado de la empresa de mantenimiento MICSА que realizó el mantenimiento desde su origen y copia del contrato de mantenimiento donde se Especifica las características de la sonda de agua freática. (Anexo 4).

- Datos de facturación de los años 2017 ,2018 y 2019

Caudales vertidos AÑO 2017**CONSUMO DE AGUA POTABLE (EMUASA) 2017**

PALACIO DE SAN ESTEBAN. 9.680,00 €

Presupuesto para el 2017.- 9.680,00 €
Aplicación de gasto.- 2.320,00 €
12.000,00 €

FACTURA BIMESTRAL

MES	Nº FACTURA	FECHA	PERIODO	IMPORTE	ACUMULADO
NOV. 2016	06102016A100988313	23/11/2016	2016/06	2.711,83 €	0,00 €
DIC. 2016					
ENERO	06102017A100072475	25/01/2017	2017/01	691,37 €	691,37 €
FEBRERO					
MARZO	06102017A100233842	17/03/2017	2017/02	744,75 €	1.436,12 €
ABRIL					
MAYO	06102017A100419233	17/05/2017	2017/03	2.322,87 €	3.758,99 €
JUNIO					
JULIO	06102017C100001288	07/11/2017	2017/04	3.502,92 €	7.261,91 €
AGOSTO					
SEPTIEMBRE	06102017C100001290	07/11/2017	2017/05	2.681,10 €	9.943,01 €
OCTUBRE					
NOVIEMBRE	06102017A100977628	16/11/2017	2017/06	2.349,26 €	12.292,27 €
DICIEMBRE					
suma.-				12.292,27 €	

CONSUMO	AGUA POTABLE M3	AGUA FREÁTICA M3
NOVIE. 2016	97,00	16.181,00
ENERO	100,00	164,00
MARZO	134,00	0,00
MAYO	705,00	2.484,00
JULIO	249,00	19.849,00
SEPTIEMBRE	98,00	15.911,00
NOVIEMBRE	117,00	12.967,00
suma	1.403,00	51.375,00

Vertido año 2017= 51.375m3-16.181m3(noviembre 2016) =35.194,00 m3

04/12/2019 11:24:09

04/12/2019 09:55:36

SANTIESTE DE CARLOS, JOSE FELIX



Esta es una copia auténtica imprimible de un documento electrónico administrativo archivado por la Comunidad Autónoma de Murcia, según artículo 27.3.d) de la Ley 39/2015. Los firmantes y las fechas de firma se muestran en los recuadros. Su autenticidad puede ser contrastada accediendo a la siguiente dirección: <https://sede.carm.es/verificadocumentos> e introduciendo el código seguro de verificación (CSV) CARM-80022ad0-6805-57be-d00f-0050569b34e7



Región de Murcia

Consejería de Presidencia y Hacienda
Dirección General de Patrimonio

Avda. Teniente Flomesta
30071 MURCIA

Caudales vertidos AÑO 2018

CONSUMO DE AGUA POTABLE (LEMUASA) 2018

PALACIO DE SAN ESTEBAN: 14.520,00 €

FACTURA BIMESTRAL

MES	Nº FACTURA	FECHA	PERIODO	IMPORTE	ACUMULADO
2018					
ENERO	06102018A100050289	16/01/2018	2018/01	997,53 €	997,53 €
FEBRERO					
MARZO	06102018A100238672	15/03/2018	2018/02	684,77 €	1.682,30 €
ABRIL					
MAYO	06102018A100422996	17/05/2018	2018/03	929,81 €	2.612,11 €
JUNIO					
JULIO	06102018A100631843	25/07/2018	2018/04	2.849,13 €	5.461,24 €
AGOSTO					
SEPTIEMBRE	06102018A100798862	18/09/2018	2018/05	2.490,98 €	7.952,22 €
OCTUBRE					
NOVIEMBRE	06102018A101006828	23/11/2018	2018/06	1.860,95 €	9.813,17 €
DICIEMBRE					
suma.-				9.813,17 €	

CONSUMO	AGUA POTABLE M3	AGUA FREÁTICA M3
ENERO	252,00	0,00
MARZO	106,00	0,00
MAYO	114,00	1.801,00
JULIO	142,00	16.494,00
SEPTIEMBRE	216,00	12.411,00
NOVIEMBRE	140,00	8.719,00
suman	970,00	39.425,00

Vertido año 2018= 39.426,00 m3

(Los recibos se acompañan en el Anexo 4)

Caudales vertidos AÑO 2019

CONSUMO	AGUA POTABLE M3	AGUA FREÁTICA M3
ENERO	196,00	0,00
MARZO	184,00	1,00
MAYO	158,00	1.970,00
JULIO	194,00	15.877,00
SEPTIEMBRE	158,00	12.097,00
NOVIEMBRE		
suman	890,00	29.945,00

Vertido año 2019= 29.945,00 m3





Región de Murcia

Consejería de Presidencia y Hacienda
Dirección General de Patrimonio

Avda. Teniente Flomesta
30071 MURCIA

(Los recibos se acompañan en el Anexo 5)

Dado que no se disponen de justificantes del caudal vertido anterior a la fecha de 2017 y por lo tanto anteriores a la fecha del 21 de agosto de 1998, por no existir un contador de vertido, a efectos del volumen anual del que se solicita la concesión se considera el máximo registrado correspondiente al año 2017 que es de **35.194,00m3/año**.

Murcia 3 de diciembre de 2019

EL RESPONSABLE DEL CONTRATO

CONFORME:

Arquitecto de la Unidad Técnica de la D.G.
de Patrimonio

EL CONSEJERO DE PRESIDENCIA Y HACIENDA
P.D. (Orden de 18/09/2019, B.O.R.M. nº 218
20/09/2019)

FÉLIX SANTIUSTE DE PABLOS

DIRECTORA GENERAL DE PATRIMONIO
M^a DOLORES SANCHEZ ALARCÓN

04/12/2019 11:24:09

04/12/2019 09:55:36 | SANCHEZ ALARCON, MARIA DOLORES

SANTIUSTE DE PABLOS, JOSE FELIX

Esto es una copia auténtica imprimible de un documento electrónico administrativo archivado por la Comunidad Autónoma de Murcia, según artículo 27.3.c) de la Ley 39/2015. Los firmantes y las fechas de firma se muestran en los recuadros. Su autenticidad puede ser contrastada accediendo a la siguiente dirección: <https://sede.carm.es/verificadocumentos> e introduciendo el código seguro de verificación (CSV) CARM-8f022a8b-148b-57be-a00f-4050569b34e7





SANTIESTE DE PABLOS, JOSE FELIX

04/12/2019 09:55:36

SANCHEZ ALARCON, MARIA DOLORES

04/12/2019 11:24:09

Este es una copia auténtica imprimible de un documento electrónico administrativo archivado por la Comunidad Autónoma de Murcia, según artículo 27.3.d de la Ley 39/2015. Los firmantes y las fechas de firma se muestran en los recuadros. Su autenticidad puede ser contrastada accediendo a la siguiente dirección: <https://sede.carm.es/verificardocumentos> e introduciendo del código seguro de verificación (CSV) CARM-802208b-1680-57be-400f-0050569b34e7



Región de Murcia

Consejería de Presidencia y Hacienda

Dirección General de Patrimonio

Avda. Teniente Flomesta

30071 MURCIA

ANEXO 1

SOLICITUD DOCUMENTACION CHS



MINISTERIO
PARA LA TRANSICIÓN ECOLÓGICA

CONFIDENCIAL
MONITORIA
POL. SEGUR. OJ
COMISARIA DE AGENS

\$REF:

REF. CPH-13/2018

FÉCHA

ASUNTO: Concesión de aguas subterráneas.

Comunidad Autónoma de la Región de Murcia
Consellería de Hacienda
Dirección General de Informática, Patrimonio
Avda. Toribio Flórez, s/n
30071 Murcia

Con fecha 29 de abril de 2019, tuvo entrada en este Organismo un escrito de la Comunidad Autónoma de la Región de Murcia solicitando una concesión de aguas subterráneas con destino al sistema de irrigación del Palacio de San Esteban (Murcia). Se indica en su escrito que las sondas se lleva utilizando desde el año 1994, al no se encuentra inscrito en el Registro de Aguas ni en el Catálogo de Aguas Privadas.

Con fecha 18 de octubre de 2019, la Oficina de Planificación Hidrológica ha emitido informe indicando que necesita diversa documentación para poder establecer la compatibilidad de la petición con el Plan Hidrológico de la cuenca;

Por todo lo anterior se lo requiere para que en el plazo máximo de UN MES aporte la siguiente documentación:

1. Características constructivas del pozo (profundidad, diámetro, caudal instantáneo, profundidad actual del nivel piezométrico estático y dinámico, con indicación de la fecha concreta de registro).
2. Valor justificadamente representativo del volumen anual de las extracciones que se vienen produciendo desde antes del 21 de agosto de 1998, que se entenderá como el volumen anual que se solicita en concesión.

De no aportar la documentación requerida en el plazo indicado, o solicitarse prórroga de considerarse el mismo insuficiente, se le considerará desistido de su petición archivándose las actuaciones, según lo dispuesto en el Art. 68 de la Ley 39/2015, de procedimiento administrativo común de las administraciones públicas.

EL JEFE DE SECCIÓN TÉCNICA
SERVICIO DE AGUAS SUBTERRÁNEAS
Humberto de la Cruz Mallas
Fallece trágicamente.

EL JEFE DE AREA DE GESTION
DEL DOMINIO PUBLICO HIDRAULICO
José Marzano Cerdón
Firmado electrónicamente

COMPTON ELECTRONICS
CORPORATION

PLAZA DEL FONTE, Nº 1
33005 NUNCIA
TEL.: 063 282733
FAX.: 063 983142

MANZANO
DE LA CRUZ

CERON,
MATIAS

Información de Firmantes del Documento

**JOSE
HUMBERTO**

23/10/2010 13:18(UTC)
23/10/2010 03:48(UTC)

URL: <http://www.industrydocuments.ucsf.edu/docs/yvst007c>

CGY:MMDDDTGS:MMHTFOAYDIEDAW:PJUTHERW





SANTIUSTE DE PARLOS, JOSE FELIX

06/12/2019 09:55:36

SANCHEZ ALARCON, MARIA DOLORES

04/12/2019 11:24:09

Esta es una copia auténtica imprimible de un documento electrónico administrativo archivado por la Comunidad Autónoma de Murcia, según artículo 27.4.c) de la Ley 39/2015. Los firmantes y las fechas de firma se muestran en los recuadros. Su autenticidad puede ser contrastada accediendo a la siguiente dirección: <https://sede.carm.es/verificardocumentos> e introduciendo del código seguro de verificación (CSV) CARM-3022d8b-1680-57be-a004-00555569b3467



Región de Murcia

Consejería de Presidencia y Hacienda

Dirección General de Patrimonio

Avda. Teniente Flomesta

30071 MURCIA

ENSAYOS BASALTO



SANTIESTE DE PABLOS, JOSE FELIX

04/12/2019 09:55:36 | SANCHEZ ALARCON, MARIA DOLORES

04/12/2019 11:24:09

Esto es una copia auténtica imprimible de un documento electrónico administrativo archivado por la Comunidad Autónoma de Murcia, según artículo 27.3.4 de la Ley 39/2015. Los firmantes y las fechas de firma se muestran en los recuadros. Su autenticidad puede ser contrastada accediendo a la siguiente dirección: <https://sede.carm.es/verificardocumentos> e introduciendo del código seguro de verificación (CSV) CARM-81022a8b-1680-57be-0001-0050565b34e7



Región de Murcia

Consejería de Presidencia y Hacienda

Dirección General de Patrimonio

Avda. Teniente Flomesta

30071 MURCIA

BASALTO

INFORME

C.A.R.M.

CONSEJERÍA DE PRESIDENCIA Y HACIENDA

DIRECCIÓN GENERAL DE PATRIMONIO

PALACIO DE SAN ESTEBAN, MURCIA

BA-10340



Región de Murcia

Consejería de Presidencia y Hacienda

Dirección General de Patrimonio

Avda. Teniente Flomesta

30071 MURCIA

BA-10340
INFORME
PALACIO SAN ESTEBAN



ÍNDICE

1.- INTRODUCCIÓN.....	1
2.- CARACTERIZACIÓN DEL POZO.....	2
3.- CONCLUSIONES.....	4

C.E.F. B-30547270

SANTIESTE DE PABLOS, JOSE FELIX

04/17/2019 09:55:36 SANCHEZ ALARCON, MARIA DOLORES

04/17/2019 11:24:09

Este es una copia auténtica imprimible de un documento electrónico administrativo archivado por la Comunidad Autónoma de Murcia, según artículo 27.3.c) de la Ley 39/2015. Los firmantes y las fechas de firma se muestran en los recuadros. Su autenticidad puede ser contrastada accediendo a la siguiente dirección: <https://sede.carm.es/verificadocuments> e introduciendo el código seguro de verificación (CSV) CARM-802208b-1680-57be-a00f-0050569634e7

C/O. San José, nº 16 - 1º B - 30009 - Murcia - Tel: 968 28 41 94 - Email: info@basaltoil.com - www.basaltoil.com

Laboratorio habilitado como L.E.C.C.E. por el Ministerio de Fomento según RD 410/2010 con nº registro MUR-L-012





Región de Murcia

Consejería de Presidencia y Hacienda
Dirección General de Patrimonio

Avda. Teniente Flomesta
30071 MURCIA

BA-10340-
INFORME
PALACIO SAN ESTEBAN



ANEXOS

BA-10340/1 Plano de ubicación del pozo.

C.L.F.: A-30507370

SANTIESTE DE CARLOS, JOSE FELIX

04/12/2019 09:55:36 | SANCHEZ ALARCON, MARIA DOLORES

04/12/2019 11:24:09

Esto es una copia auténtica imprimible de un documento electrónico administrativo archivado por la Comunidad Autónoma de Murcia, según artículo 27.3.4) de la Ley 39/2015. Los firmantes y los fechas de firma se muestran en los recuadros. Su autenticidad puede ser contrastada accediendo a la siguiente dirección: <https://sede.carm.es/verificardocumentos> e introduciendo del código seguro de verificación (CSV) CARM-81022abb-1680-57be-0001-0050569034e7



C/San José, 116 - 1ºB - 30008 Murcia - Tel. 968 28 41 94 e-mail: info@basaltolab.com www.basaltolab.com

Laboratorio habilitado como L.E.C.C.E. por el Ministerio de Fomento según RD 410/2010 con nº registro NUR-L-012



Región de Murcia

Consejería de Presidencia y Hacienda

Dirección General de Patrimonio

Avda. Teniente Flomesta

30071 MURCIA

BA-10340
INFORME
PALACIO SAN ESTEBAN



1.- INTRODUCCIÓN

En este informe se recopilan los datos y se presentan nuestras conclusiones relativas al informe realizado para la "Solicitud de concesión de aguas subterráneas con destino al sistema de refrigeración", situado en el Palacio de San Esteban, Murcia, por encargo de la C.A.R.M. CONSEJERÍA DE PRESIDENCIA Y HACIENDA DIRECCIÓN GENERAL DE PATRIMONIO.

Por la información que nos ha sido facilitada, en la zona existe un pozo utilizado para el sistema de refrigeración del citado palacio. Este se encuentra ubicado fuera del mismo, próximo a su esquina norte, en el interior de las actuales excavaciones arqueológicas anexas al palacio.

El objeto de este informe es responder a las consideraciones expuestas en el expediente con Ref: CPH-13/2019, emitido por la Oficina de Planificación Hidrológica, en el que se indica la necesidad de documentación para establecer la compatibilidad de dicha petición con el Plan Hidrológico de la cuenca.

En los apartados que siguen a continuación se describen las características constructivas del pozo.





Región de Murcia

Consejería de Presidencia y Hacienda

Dirección General de Patrimonio

Avda. Teniente Flomesta

30071 MURCIA

BA-10340
INFORME
PALACIO SAN ESTEBAN



2.- CARACTERÍSTICAS DEL POZO.

En este apartado se detallan las características constructivas del pozo así como su ubicación.

En la siguiente tabla se muestran las coordenadas UTM correspondientes al citado pozo:

	Coordenadas UTM (ETRS89, H30)	
	X	Y
POZO	663.842	4.206.174

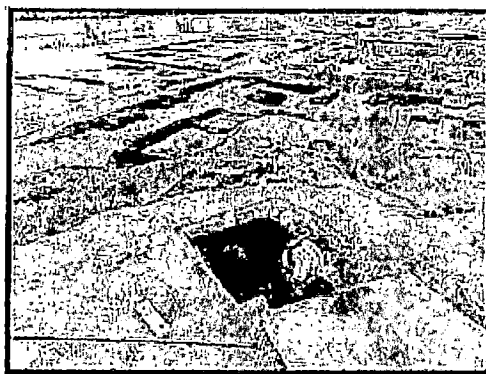

Pozo caracterizado





Región de Murcia

Consejería de Presidencia y Hacienda

Dirección General de Patrimonio

Avda. Teniente Flomesta

30071 MURCIA

BA-10340
INFORME
PALACIO SAN ESTEBAN



En el plano de situación de trabajos de campo BA-10340/1, se muestra la ubicación del pozo.

En la siguiente tabla se muestran las características constructivas del pozo:

Fecha registro	Profundidad pozo (m)	Caudal instantáneo (l/s)	Nivel estático (m)	Nivel dinámico (m)	Diámetro Pozo (m)
28/11/2019	13,70	6,333	6,0	6,32	0,40

C.I.F. 0-30457370

3.

C/San José, 6-16-11B-30109-Murcia-tel:908-2841341-e-mail: info@basaltoint.com/www.basaltoint.com

Laboratorio habilitada como L.E.C.G.E. por el Ministerio de Fomento según RD 410/2010 con nº registro MUR-L-012



04/12/2019 11:24:09

SÁNCHEZ ALARCÓN, MARIA DOLORES

04/12/2019 09:55:36

SANTIUSTE DE PABLOS, JOSÉ FELIX

Esta es una copia auténtica imprimible de un documento electrónico administrativo archivado por la Comunidad Autónoma de Murcia, según artículo 27.3.d) de la Ley 39/2015. Los firmantes y las fechas de firma se muestran en los recuadros. Su autenticidad puede ser contrastada accediendo a la siguiente dirección: <https://sede.carm.es/verificardocumentos> e introduciendo del código seguro de verificación (CSV) CARM-4022db-1600-57be-000-005056963467



Región de Murcia

Consejería de Presidencia y Hacienda
Dirección General de Patrimonio

Avda. Teniente Flomesta
30071 MURCIA

BA-10340
INFORME
PALACIO SAN ESTEBAN



3.- CONCLUSIONES.

En este informe se recopilan los datos y se presentan nuestras conclusiones relativas al informe realizado para la "Solicitud de concesión de aguas subterráneas con destino al sistema de refrigeración", situado en el Palacio de San Esteban, Murcia, por encargo de la C.A.R.M. CONSEJERÍA DE PRESIDENCIA Y HACIENDA DIRECCIÓN GENERAL DE PATRIMONIO.

Por la información que nos ha sido facilitada, en la zona existe un pozo utilizado para el sistema de refrigeración del citado palacio. Este se encuentra ubicado fuera del mismo, próximo a su esquina norte, en el interior de las actuales excavaciones arqueológicas anexas al palacio.

El objeto de este informe es responder a las consideraciones expuestas en el expediente con Ref: CPH-13/2019, emitido por la Oficina de Planificación Hidrológica, en el que se indica la necesidad de documentación para establecer la compatibilidad de dicha petición con el Plan Hidrológico de la cuenca.

En la siguiente tabla se muestran las coordenadas UTM correspondientes al citado pozo:

4.

C/ San José, nº 16 - 1º B - 30009 - Murcia - Tel: 968 28 41 94 - Email: info@basaltoil.com - www.basaltoil.com

Laboratorio habilitado como L.E.C.C.E. por el Ministerio de Fomento, según RD 410/2010 con nº registro MUR-L-012

04/12/2019 11:24:09

04/12/2019 09:55:36

SANTIESTE DE PABLOS, JOSÉ FELIX



Esta es una copia auténtica imprimible de un documento electrónico administrativo archivado por la Comunidad Autónoma de Murcia, según artículo 27.3.c) de la Ley 39/2015. Los firmantes y los fechas de firma se muestran en los recuadros. Su autenticidad puede ser contrastada accediendo a la siguiente dirección: <https://sede.carm.es/verificardocumentos> e introduciendo del código seguro de verificación (CSV) CARM-3022a0b-168b-576e-a00f-0050595b34e7

CLIF 8-30507370



Región de Murcia

Consejería de Presidencia y Hacienda
Dirección General de Patrimonio

Avda. Teniente Flomesta
30071 MURCIA

BA-10340
INFORME
PALACIO SAN ESTEBAN

BASALTO
Informes técnicos, s.l.

	Coordenadas UTM (ETRS89, H30)	
	X	Y
POZO	663.844	4.206.174

En la siguiente tabla se muestran las características constructivas del pozo:

Fecha registro	Profundidad pozo (m)	Caudal instantáneo (l/s)	Nivel estático (m)	Nivel dinámico (m)	Diámetro Pozo (m)
28/11/2019	13,70	6,333	6,0	6,32	0,40

C.I.F. B-30527370





Región de Murcia

Consejería de Presidencia y Hacienda
Dirección General de Patrimonio

Avda. Teniente Flomesta
30071 MURCIA

BA-10340
INFORME
PALACIO SAN ESTEBAN



Con todo lo expuesto en este informe, el técnico que lo suscribe cree haber abordado el objeto del informe para la Solicitud de concesión de aguas subterráneas con destino al sistema de refrigeración", situado en el Palacio de San Esteban, Murcia, por encargo de la **C.A.R.M. CONSEJERÍA DE LA PRESIDENCIA Y HACIENDA DIRECCIÓN GENERAL DE PATRIMONIO.**

Murcia, 28 de noviembre de 2019

Fdo. Jacinto Sánchez Urlos
Director Técnico/Geólogo
Nº de Colegiado: 955

04/12/2019 11:24:09

04/12/2019 09:55:36 | SANCHEZ ALARCON, MARIA DOLORES

SANTIESTE DE PARLOS, JOSE FELIX

Esta es una copia auténtica imprimible de un documento electrónico administrativo archivado por la Comunidad Autónoma de Murcia, según artículo 27.3.4 de la Ley 39/2015. Los firmantes y las fechas de firma se muestran en los recuadros. Su autenticidad puede ser contrastada accediendo a la siguiente dirección: <https://sede.carm.es/verificadordocumentos> e introduciendo el código seguro de verificación (CSV) CARM-81022abb-1680-57be-00f4-0050565634e7





SANTIESTE DE CARLOS, JOSE FELIX

04/12/2019 09:55:34

SANCHEZ ALARCON, MARIA DOLORES

04/12/2019 11:24:09

Este es una copia auténtica imprimible de un documento electrónico administrativo archivado por la Comunidad Autónoma de Murcia, según artículo 27.3.d de la Ley 39/2015. Los firmantes y las fechas de firma se muestran en los recuadros. Su autenticidad puede ser contrastada accediendo a la siguiente dirección: <https://sede.carm.es/verificardocumentos> e introduciendo del código seguro de verificación (CSV) LAM-810228b-1680-57be-00f4-0050569634e7



Región de Murcia

Consejería de Presidencia y Hacienda

Dirección General de Patrimonio

Avda. Teniente Flomesta

30071 MURCIA

ANEXO 3

LEGALIZACION DE LA INSTALACION DE CLIMATIZACION AÑO 1985



Región de Murcia

Consejería de Presidencia y Hacienda

Dirección General de Patrimonio

Avda. Teniente Flomesta

30071 MURCIA

**TRANSCRIPCION FIRMADA DEL CERTIFICADO DE LA INSTALACION DE
CLIMATIZACION DEL EDIFICIO SAN ESTEBAN EN MURCIA.**

Nombre y apellidos del titulado Titulación N.º Colegiado 52.
JUAN J. MARIN LORCA Ingen. Industria fecha 20-2-85

**1. DATOS DE
INSTALACION**

SITUACION:

Calle Acisclo Dias, Ciudad MURCIA

TITULAR: COMUNIDAD AUTONOMA DE MURCIA

Domicilio Ciudad MURCIA

AUTOR DEL PROYECTO ESPECIFICO:

JUAN J. MARIN LORCA

Fecha de presentación ante la Dele- N.º de Registro
gación Provincial del Ministerio de In-
dustria y Energía 26-2-85

DATOS DE LA FIRMA INSTALADORA:

INSTALADORES REUNIDOS, S.A.

Ctra. Beniajan-Km. 3.700-Murcia.

COMBUSTIBLES EMPLEADOS:

Deposito enterrado de Gasoleo C de 10.000-Lts.

2. CERTIFICACION

D. JUAN J. MARIN LORCA
de acuerdo con las medidas y pruebas realizadas, cuyos resultados se
adjuntan, certifica que la presente instalación está acorde con los
Reglamentos y Disposiciones vigentes que la afectan y en especial
con el Reglamento de Instalaciones de Calefacción, Climatización y
Agua Caliente Sanitaria con el fin de racionalizar su consumo ener-
gético y sus Instrucciones Técnicas, así como que ha sido ejecutada
conforme al proyecto presentado a registro ante la Delegación Provin-
cial del Ministerio de Industria y Energía, en fecha 26-2-85

Murcia a 26 de Febrero de 1985.

Firma

3. PRUEBAS

Han sido comprobadas con resultado satisfactorio las pruebas que se
indican a continuación.

- | | Pruebas según la IT.IC.21 | Fecha |
|----|--|---------|
| 1. | Funcionamiento correcto de la regulación automática | 20-2-85 |
| 2. | Exigencias de salubridad y confortabilidad, según IT.IC.02 | 20-2-85 |
| 3. | Exigencias de seguridad | 20-2-85 |
| 4. | Exigencias de rendimiento y ahorro de energía según IT.IC.04 | 20-2-85 |

COLEGIO OFICIAL
DE INGENIEROS INDUSTRIALES
DE MURCIA Y CARTAGENA

27 FEB. 1985



DOCUMENTACION
DOCUMENTARIA

Ha sido entregado satisfactoriamente el Manual de Instrucciones en
fecha 20-2-85
Ha sido debidamente cumplimentado el Libro de Mantenimiento en
fecha 20-2-85

5. OBSERVACIONES

6. MODIFICACIONES AL PROYECTO Y SU JUSTIFICACION

04/12/2019 11:24:09

04/12/2019 09:55:36 SANCHEZ ALARCON, MARIA DOLORES

SANTISTE DE PABLOS, JOSE FELIX

Esta es una copia auténtica imprimible de un documento electrónico administrativo archivado por la Comunidad Autónoma de Murcia, según artículo 27.3.d) de la Ley 39/2015. Los firmantes y los hechos de firma se muestran en los recuadros.
Su autenticidad puede ser contrastada accediendo a la siguiente dirección: <https://sede.carm.es/verificar-documentos> e introduciendo el código seguro de verificación (CSV) CARM-8022abb-1680-57be-d00f-4050569b34e7





Región de Murcia

Consejería de Presidencia y Hacienda

Dirección General de Patrimonio

Avda. Teniente Flomesta

30071 MURCIA

AUTORIZACION DE FUNCIONAMIENTO

Con arreglo a lo prescrito en la ITIC: 24.4. de la Orden de 16-7-81, y por haber presentado la documentación exigida en la misma, se puede proceder al suministro de combustible a la instalación reseñada en el presente Certificado.

Murcia, a 22 de Julio 1.985

~~EL QUE EXCELENTISIMO~~

EL DIRECTOR REGIONAL DE INDUSTRIA.

P.A.

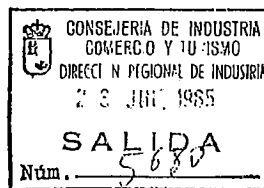

04/12/2019 11:24:09
04/12/2019 09:55:36
SANTIESTE DE PABLOS, JOSE FELIX
SANCHEZ ALARCÓN, MARIA DOLORES
Esta es una copia auténtica imprimible de un documento electrónico administrativo archivado por la Comunidad Autónoma de Murcia, según artículo 27.1.3 de la Ley 39/2015. Los firmantes y las fechas de firma se muestran en los recuadros. Su autenticidad puede ser contrastada accediendo a la siguiente dirección: <https://sede.carm.es/verificadores> e introduciendo el código seguro de verificación (CSV) CAM-402288-1680-57be-a001-005056964e7





Región de Murcia

Consejería de Presidencia y Hacienda

Dirección General de Patrimonio

Avda. Teniente Flomesta

30071 MURCIA

ANEXO 4

CERTIFICADO DEL MANTENIMIENTO DE LA INSTALACION DE CLIMATIZACION CON AGUA FREATICA DESDE 1985 POR LA EMPRESA MICSA Y CPONTRATO DE MANTENIMIENTO ACTUAL.

04/12/2019 11:409

04/12/2019 09:55:36 | SANCHEZ ALARCON, MARIA DOLORES

SANTIESTE DE PABLOS, JOSE FELIX

Esto es una copia auténtica imprimible de un documento electrónico administrativo archivado por la Comunidad Autónoma de Murcia, según artículo 27.3.c) de la Ley 39/2015. Los firmantes y los fechas de firma se muestran en los recuadros.
Su autenticidad puede ser contrastada accediendo a la siguiente dirección: <https://sede.carm.es/verificardocumentos> e introduciendo del código seguro de verificación (CSV) CARM-81072a8b-1680-57be-000c-0050569b34e7





SANTIESTE DE PABLOS, JOSÉ FELIX

04/12/2019 09:55:36

SÁNCHEZ ALARCÓN, MARIA DOLORES

04/12/2019 11:24:09

Esta es una copia auténtica imprimible de un documento electrónico administrativo archivado por la Comunidad Autónoma de Murcia, según artículo 27.3.d) de la Ley 39/2015. Las firmas y las fechas de firma se muestran en los recuadros. Su autenticidad puede ser contrastada accediendo a la siguiente dirección: <https://sede.carm.es/verificardocumentos> e introduciendo el código seguro de verificación (CSV) LAM-80228b-1680-57be-400f-005056963467



Región de Murcia

Consejería de Presidencia y Hacienda
Dirección General de Patrimonio

Avda. Teniente Flomesta
30071 MURCIA



MANTENIMIENTO INTEGRAL DE INSTALACIONES

Avda. del Descubrimiento, Parc. 16/10, Pol. Ind. Oeste. 30820 Alcantarilla. Murcia
Telf. 968 82 16 54 - Fax 968 82 25 67 - mycsa@mycsa.es
Apartado de Correos 600, 30169 Murcia - www.mycsa.es

MANUEL MARIN CARRASCO, en representación de la empresa MYCSA – MANTENIMIENTO Y CONSERVACION, S.L., C.I.F. nº [REDACTED] con domicilio social en Murcia, Avda. del Descubrimiento parc. 16/10, Polig. Industrial Oeste, C.P. 30820 Alcantarilla (Murcia), por la presente

CERTIFICA:

Que MYCSA – MANTENIMIENTO Y CONSERVACIÓN, S.A., empresa dedicada al mantenimiento de instalaciones de climatización, viene realizando el servicio de mantenimiento y conservación de las instalaciones y equipos de climatización del EDIF. PALACIO DE SAN ESTEBAN, desde su puesta en marcha en 1.985.

Y para que conste y surta a los efectos oportunos, firmo la presente en Murcia, a 27 de noviembre de 2019

MYCSA - Mantenimiento y Conservación, S.L.
P. P.

Fdo.: Manuel Marín Carrasco





Región de Murcia

Consejería de Presidencia y Hacienda

Dirección General de Patrimonio

Avda. Teniente Flomesta

30071 MURCIA



Región de Murcia
Consejería de Presidencia

Secretaría General

MYCSA, S.L.

Avda. del Descubrimiento, Parc 16/10

Pollg. Ind. Oeste

30820 Alcantarilla - Murcia

ASUNTO: Contrato de Mantenimiento y conservación de las instalaciones y equipos de Climatización en los Centro:

- Palacio de San Esteban
- Dirección de los Servicios Jurídicos
- Centro de calle Isaac Albéniz, 4

Dependientes de la Secretaría General de la Consejería de Presidencia, para el año 2019.

En fecha 28 de noviembre de 2018, su empresa fue invitada junto con otras a presentar oferta para el mantenimiento arriba indicado.

Tras el estudio de las ofertas presentadas, se ha considerado que la presentada por **MANTENIMIENTO Y CONSERVACIÓN, S.L.** es la más ventajosa para los intereses de la Comunidad Autónoma de la Región de Murcia, por lo que ha sido la empresa propuesta para llevar a cabo dicho Mantenimiento.

En Murcia a, 27 de diciembre de 2018
El Jefe de Sección de Mantenimiento

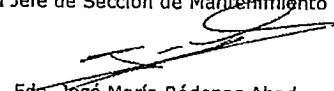
Edu. José María Ródenas Abad

04/12/2019 11:24:09

04/12/2019 09:55:36 SANCHEZ ALARCÓN, MARIA DOLORES

SANTIESTE DE PABLOS, JOSE FELIX



Esto es una copia auténtica imprimible de un documento electrónico archivado por la Comunidad Autónoma de Murcia, según artículo 27.4.d) de la Ley 39/2015. Los firmantes y los fechas de firma se muestran en los recuadros. Su autenticidad puede ser contrastada accediendo a la siguiente dirección: <https://sede.carm.es/verificardocumentos> e introduciendo el código seguro de verificación (CSV) LARM-81022abb-1680-57be-0004-0050569534e7



Región de Murcia

Consejería de Presidencia y Hacienda

Dirección General de Patrimonio

Avda. Teniente Flomesta

30071 MURCIA



Región de Murcia
Consejería de Presidencia y Fomento
Secretaría General



CARAVACA 2017
Año Jubilar

**PLIEGO DE PRESCRIPCIONES TECNICAS PARA LA CONTRATACION DEL
SERVICIO DE MANTENIMIENTO Y CONSERVACION DE LAS
INSTALACIONES Y EQUIPOS DE CLIMATIZACION EN:**

- Palacio de San Esteban
- Dirección de los Servicios Jurídicos
- Centro dependiente de la Secretaría General en calle Isaac Albéniz, 4

TODOS ELLOS, ADSCRITOS A LA CONSEJERÍA DE PRESIDENCIA Y FOMENTO DE
LA COMUNIDAD AUTONOMA DE LA REGION DE MURCIA. **AÑO 2018**

1.- OBJETO

El presente Pliego de Prescripciones Técnicas, tiene como objeto definir las condiciones técnicas que han de ser tenidas en cuenta en la contratación del Servicio de Mantenimiento de las Instalaciones arriba indicada y en el propio mantenimiento de dicho servicio por parte de la empresa adjudicataria del mismo, así como especificar la Normativa vigente a la que deberán ajustarse los servicios y el personal que intervenga.

La prestación del servicio de mantenimiento objeto de este Pliego tendrá el carácter de PREVENTIVO, requiriendo de la empresa adjudicataria, además, la capacidad suficiente para poder realizar la atención de avisos de averías en las instalaciones de nuestros Centros.

2.- REGLAMENTACIÓN

Todas las operaciones de mantenimiento de las instalaciones de éste Pliego se atenderán a lo dispuesto en:

- Reglamento de Instalaciones Térmicas en los Edificios (RITE) y sus instrucciones técnicas complementarias (IT) y apéndices (R.D. 1.027/2007 de 20 de Julio; BOE 29 de Agosto 2007) y modificaciones posteriores, así como los documentos reconocidos (artículo 6 del RITE) y otra reglamentación aplicable (artículo 8 del RITE).
- Reglamento Técnico de Distribución y Utilización de Combustibles Gaseosos y sus instrucciones técnicas complementarias.
(RD 919/2006 de 28 de julio) y modificaciones posteriores.
- Reglamento de Equipos a Presión y sus Instrucciones Técnicas Complementarias (R.D. 2060/2008, de 12 de diciembre y modificaciones posteriores.
- Prevención y Control de la Legionelosis (R.D. 865/2003, de 4 de Julio y modificaciones posteriores.
- Código Técnico de la Edificación (CTE) aprobado por R.D. 314/2006 y sus modificaciones posteriores.

04/12/2019 11:24:09

SÁNCHEZ ALARCÓN, MARIA DOLORES

04/12/2019 09:55:36

SANTIUSTE DE PABLOS, JOSE FELIX

Esta es una copia imprimible de un documento electrónico administrativo archivado por la Comunidad Autónoma de Murcia, según artículo 27.3.d) de la Ley 39/2015. Los firmantes y las fechas de firma se muestran en los recuadros. Su autenticidad puede ser contrastada accediendo a la siguiente dirección: <https://sede.carm.es/verificador-documentos> e introduciendo el código seguro de verificación (CSV) CARM-34022ab-1680-57ba-00b4-005056963467

Este es una copia imprimible de un documento electrónico administrativo archivado por la Comunidad Autónoma de Murcia, según artículo 27.3.d) de la Ley 39/2015. Los firmantes y las fechas de firma se muestran en los recuadros. Su autenticidad puede ser contrastada accediendo a la siguiente dirección: <https://sede.carm.es/verificador-documentos> e introduciendo el código seguro de verificación (CSV) CARM-34022ab-1680-57ba-00b4-005056963467





Región de Murcia

Consejería de Presidencia y Hacienda

Dirección General de Patrimonio

Avda. Teniente Flomesta

30071 MURCIA



Región de Murcia
Consejería de Presidencia y Fomento
Secretaría General



CARAVACA 2017
Año Jubilar

Así mismo se cumplirán todas las disposiciones legales vigentes que afecten a los trabajos objeto del presente pliego, aunque no sean citados expresamente en este documento.

3.- JUSTIFICACIÓN DE LA NECESIDAD

El Reglamento de Instalaciones Térmicas en los Edificios (RITE) y sus Instrucciones Técnicas (IT) R.D. 1027/2007 de 20 de julio, establece:

3.1. Exigencias técnicas de las instalaciones térmicas:

Las instalaciones térmicas deben mantenerse y utilizarse de forma que cumplan las exigencias técnicas de bienestar e higiene, eficacia y seguridad.

3.1.1. Bienestar e higiene:

Las instalaciones térmicas deben mantenerse y utilizarse de tal forma que se obtenga una calidad térmica del ambiente, calidad del aire interior, calidad de una dotación de agua caliente sanitaria que sea aceptable para los usuarios del edificio, y calidad acústica del ambiente.

3.1.2. Eficacia Energética:

Las instalaciones térmicas deben mantenerse y utilizarse de forma que se reduzca el consumo de energía convencional de las instalaciones térmicas, las emisiones de gases de efecto invernadero y otros contaminantes atmosféricos.

3.1.3. Seguridad:

Las instalaciones térmicas deben mantenerse y utilizarse de tal forma que se prevengan y reduzca a límites aceptables el riesgo de sufrir accidentes y siniestros capaces de producir daños o perjuicios a las personas, flora, bienes o al medio ambiente, así como de producir molestias o enfermedades a los usuarios.

3.2. Mantenimiento de la instalación:

Las prestaciones y el rendimiento de las instalaciones y de cada uno de sus componentes deben mantenerse, durante la vida útil prevista, dentro de los límites establecidos en las correspondientes Instrucciones técnicas del RITE, debiendo para ello, estar bien atendidas por personal técnico cualificado perteneciente a la plantilla de la empresa adjudicataria.

3.3. Condiciones para el uso y mantenimiento de la instalación:

3.3.1. Titulares y Usuarios:

El titular de las instalaciones térmicas es responsable del cumplimiento del RITE en lo que se refiere a su uso y mantenimiento, desde el momento en que se realice la recepción de obra.

04/12/2019 11:24:09

04/12/2019 09:55:36 SANJUAN ALARCÓN, MARIA DOLORES

SANTIESTE DE PABLOS, JOSE FELIX

Esta es una copia auténtica imprimible de un documento electrónico administrativo archivado por la Comunidad Autónoma de Murcia, según artículo 27.2.c) de la Ley 39/2015. Los firmantes y las fechas de firma se muestran en los recuadros. Su autenticidad puede ser contrastada accediendo a la siguiente dirección: <https://sede.carm.es/verificardocumentos> e introduciendo del código seguro de verificación (CSV) CARM-36022adb-1680-57be-00f4-005056934e7

Esta es una copia auténtica imprimible de un documento electrónico archivado por la Comunidad Autónoma de Murcia, según artículo 27.2.c) de la Ley 39/2015. Los firmantes y las fechas de firma se muestran en los recuadros. Su autenticidad puede ser contrastada accediendo a la siguiente dirección: <https://sede.carm.es/verificardocumentos> e introduciendo del código seguro de verificación (CSV) CARM-36022adb-1680-57be-00f4-005056934e7





Región de Murcia

Consejería de Presidencia y Hacienda

Dirección General de Patrimonio

Avda. Teniente Flomesta

30071 MURCIA



Región de Murcia
Consejería de Presidencia y Fomento
Secretaría General



CARAVACA 2017
Año Jubilar

3.3.2. Mantenimiento de las Instalaciones:

Las operaciones de mantenimiento de las instalaciones objeto de este Pliego, se realizarán por empresas mantenedoras habilitadas, de acuerdo con lo establecido en la IT 3 del RITE.

El mantenimiento de las instalaciones térmicas cuya potencia térmica nominal total instalada sea igual o mayor que 5.000 kW. en calor y/o 1.000 kW. en frío, así como las instalaciones de calefacción o refrigeración solar cuya potencia térmica sea mayor que 400 kW, debe ser realizado bajo la dirección de un técnico titulado competente con funciones de Director de Mantenimiento, perteneciente a la plantilla de la empresa mantenedora.

3.3.3. Registro de las operaciones de mantenimiento:

Toda instalación térmica debe disponer de un registro en el que se recojan las operaciones de mantenimiento y las reparaciones que se produzcan en la instalación.

La empresa mantenedora confeccionará el registro y será responsable de las anotaciones del mismo.

3.3.4. Certificado de mantenimiento:

Anualmente la empresa mantenedora habilitada y el Director de Mantenimiento, cuando la participación de este último sea preceptiva, suscribirán el Certificado de Mantenimiento, con el contenido y periodicidad que exige el RITE, depositando una copia del mismo en la Sección de Mantenimiento de la Consejería.

4.- EMPRESA ADJUDICATARIA DEL CONTRATO

La empresa adjudicataria del contrato deberá estar habilitada como empresa mantenedora y como empresa instaladora, para el ejercicio de dichas actividades, de conformidad con lo establecido en los arts. 36, 37, 38 y 39 del Reglamento de Instalaciones Térmicas en los Edificios (modificados por R.D. 249/2010 de 5 de marzo).

La empresa mantenedora es la persona física o jurídica que realiza el mantenimiento y la reparación de las instalaciones térmicas en los edificios objeto de este Pliego.

La empresa instaladora es la persona física o jurídica que realiza el montaje y la reparación de las instalaciones térmicas en los edificios objeto de este Pliego.

Será responsabilidad de la empresa adjudicataria del contrato, contar con el personal técnico adecuado para realizar las tareas exigidas, debidamente acreditado con el correspondiente carné profesional y con arreglo a la legislación vigente.

Por parte de la empresa adjudicataria del contrato, se llevarán a cabo las operaciones de mantenimiento señaladas en la IT del mencionado Reglamento, así como todas las operaciones complementarias que sean necesarias para que los equipos e instalaciones térmicas y sus componentes tengan un funcionamiento óptimo y seguro, incluyendo también en su caso la instalación de equipos.

04/12/2019 11:24:09
04/12/2019 09:55:36
SANTISTEBAN DE PABLOS, JOSE FELIX
SANCHEZ ALARCÓN, MARIA DOLORES
Este es una copia auténtica imprimible de un documento electrónico administrativo archivado por la Comunidad Autónoma de Murcia, según artículo 27.1.3 de la Ley 39/2015. Los firmantes y los datos de firma se muestran en los recuadros. Su autenticidad puede ser contrastada accediendo a la siguiente dirección: <https://sede.carm.es/verificadores> e introduciendo el código seguro de verificación (CSV) LK0M-40672a0b-1680-570e-4001-005056964e7

04/12/2019 09:55:36
SANTISTEBAN DE PABLOS, JOSE FELIX
SANCHEZ ALARCÓN, MARIA DOLORES
Este es una copia auténtica imprimible de un documento electrónico administrativo archivado por la Comunidad Autónoma de Murcia, según artículo 27.1.3 de la Ley 39/2015. Los firmantes y los datos de firma se muestran en los recuadros. Su autenticidad puede ser contrastada accediendo a la siguiente dirección: <https://sede.carm.es/verificadores> e introduciendo el código seguro de verificación (CSV) LK0M-40672a0b-1680-570e-4001-005056964e7





Región de Murcia

Consejería de Presidencia y Hacienda

Dirección General de Patrimonio

Avda. Teniente Flomesta

30071 MURCIA



Región de Murcia
Consejería de Presidencia y Fomento
Secretaría General



CARAVACA 2017
Año Jubilar

5.- CONDICIONES PARA EL USO Y MANTENIMIENTO DE LAS INSTALACIONES

A continuación se describen las exigencias que deben cumplir las instalaciones térmicas con el fin de asegurar que su funcionamiento, a lo largo de su vida útil, se realice con la máxima eficiencia energética, garantizando la seguridad, la durabilidad y la protección del medio ambiente, así como las exigencias establecidas en el proyecto o memoria técnica de la instalación final realizada.

Las instalaciones térmicas se utilizarán y mantendrán de conformidad con los procedimientos que se establecen a continuación y de acuerdo con su potencia térmica nominal y sus características técnicas.

5.1 -PROGRAMA DE MANTENIMIENTO PREVENTIVO IT 3.3. (RITE).

- Las instalaciones térmicas se mantendrán de acuerdo con las operaciones y periodicidades mínimas contenidas en la tabla 3.1 de la IT 3.3. (RITE).
- La empresa adjudicataria del contrato presentará al inicio de este, un Plan del mantenimiento de las instalaciones de cada uno de los Centros que deberá contener un planing con las fechas programadas previstas para las visitas del mantenimiento preventivo y actuaciones a realizar, debiendo este ser aprobado por el Director del Contrato.
- Es responsabilidad de la empresa adjudicataria del contrato o del Director de Mantenimiento de la misma, cuando la participación de este último sea preceptiva, la actualización y adecuación permanente de las mismas a las características técnicas de la instalación.

Tabla 3.3 (RITE) Operaciones de mantenimiento preventivo y su periodicidad:

OPERACIÓN	PERIODICIDAD	
	≤70 kW	> 70 kW
1. Limpieza de los evaporadores	t	t
2. Limpieza de condensadores	t	t
3. Drenaje, limpieza y tratamiento del circuito de torres de refrigeración	t	2 t
4. Comprobación de la estanqueidad y niveles de refrigerante y aceite en equipos frigoríficos	t	m
5. Comprobación y limpieza, si procede, de circuito de humos de calderas	t	2 t
6. Comprobación y limpieza, si procede, de conductos de humos y chimenea	t	2 t
7. Limpieza del quemador de la caldera	t	m
8. Revisión del vaso de expansión	t	m
9. Revisión de los sistemas de tratamiento de agua	t	m

04/12/2019 11:24:09

04/12/2019 09:55:36 SANCHEZ ALARCON, MARIA DOLORES

SANTIESTE DE PABLOS, JOSE FELIX

Esta es una copia auténtica imprimible de un documento electrónico administrativo archivado por la Comunidad Autónoma de Murcia, según artículo 27.2.c) de la Ley 39/2015. Los firmantes y las fechas de firma se muestran en los recuadros. Su autenticidad puede ser contrastada accediendo a la siguiente dirección: <https://sede.carm.es/verificardocumentos> e introduciendo el código seguro de verificación (CSV) CARM-8022a8b-680-57be-000f-0050505934e7

Este es un copia auténtica imprimible de un documento electrónico administrativo archivado por la Comunidad Autónoma de Murcia, según artículo 27.2.c) de la Ley 39/2015. Los firmantes y las fechas de firma se muestran en los recuadros. Su autenticidad puede ser contrastada accediendo a la siguiente dirección: <https://sede.carm.es/verificardocumentos> e introduciendo el código seguro de verificación (CSV) CARM-8022a8b-680-57be-000f-0050505934e7





Región de Murcia

Consejería de Presidencia y Hacienda

Dirección General de Patrimonio

Avda. Teniente Flomesta

30071 MURCIA



Región de Murcia

Consejería de Presidencia y Fomento

Secretaría General



CARAVACA 2017
Año Jubilar

10. Comprobación de material refractario	---	2 t
11. Comprobación de estanquidad de cierre entre quemador y caldera	t	m
12. Revisión general de calderas de gas	t	t
13. Revisión general de calderas de gasóleo	t	t
14. Comprobación de niveles de agua en circuitos	t	m
15. Comprobación de estanquidad de circuitos de tuberías	---	t
16. Comprobación de estanquidad de válvulas de interceptación	---	2 t
17. Comprobación de tarado de elementos de seguridad	---	m
18. Revisión y limpieza de filtros de agua	---	2 t
19. Revisión y limpieza de filtros de aire	t	m
20. Revisión de baterías de intercambio térmico	---	t
21. Revisión de aparatos de humectación y enfriamiento evaporativo	t	m
22. Revisión y limpieza de aparatos de recuperación de calor	t	2 t
23. Revisión de unidades terminales agua-aire	t	2 t
24. Revisión de unidades terminales de distribución de aire	t	2 t
25. Revisión y limpieza de unidades de impulsión y retorno de aire	t	t
26. Revisión de equipos autónomos	t	2 t
27. Revisión de bombas y ventiladores	---	m
28. Revisión del sistema de preparación de agua caliente sanitaria	t	m
29. Revisión del estado del aislamiento térmico	t	t
30. Revisión del sistema de control automático	t	2 t
31. Revisión de aparatos exclusivos para la producción de agua caliente sanitaria de potencia térmica nominal $\leq 24,4$ kW	4a	---
32. Instalación de energía solar térmica	*	*
33. Comprobación del estado de almacenamiento del biocombustible sólido	s	s
34. Apertura y cierre del contenedor plegable en instalaciones de biocombustible sólido	2 t	2 t
35. Limpieza y retirada de cenizas en instalaciones de biocombustibles sólido	m	m
36. Control visual de la caldera de biomasa	s	s
37. Comprobación y limpieza, si procede, de circuito de humos de calderas y conductos de humos y chimeneas en calderas de biomasa	t	m

04/12/2019 11:24:09

04/12/2019 09:55:36

SANTIESTE DE PABLOS, JOSE FELIX



Esta es una copia auténtica imprimible de un documento electrónico administrativo archivado por la Comunidad Autónoma de Murcia, según artículo 27.3.c) de la Ley 39/2015. Los firmantes y los hechos de firma se muestran en los recuadros.

Su autenticidad puede ser contrastada accediendo a la siguiente dirección: <https://sede.carm.es/verificardocumentos> e introduciendo el código seguro de verificación (CSV) CARM-81022abb-1600-57be-d00f-0050569b34e7

Este es una copia auténtica imprimible de un documento electrónico administrativo archivado por la Comunidad Autónoma de Murcia, según artículo 27.3.c) de la Ley 39/2015. Los firmantes y los hechos de firma se muestran en los recuadros. Su autenticidad puede ser contrastada accediendo a la siguiente dirección: <https://sede.carm.es/verificardocumentos> e introduciendo el código seguro de verificación (CSV) 00f0638-e03b-972a-d7230702a.





Región de Murcia

Consejería de Presidencia y Hacienda

Dirección General de Patrimonio

Avda. Teniente Flomesta

30071 MURCIA



Región de Murcia

Consejería de Presidencia y Fomento

Secretaría General



CARAVACA 2017
Año Jubilar

10. Comprobación de material refractario	---	2 t
11. Comprobación de estanquidad de cierre entre quemador y caldera	t	m
12. Revisión general de calderas de gas	t	t
13. Revisión general de calderas de gasóleo	t	t
14. Comprobación de niveles de agua en circuitos	t	m
15. Comprobación de estanquidad de circuitos de tuberías	---	t
16. Comprobación de estanquidad de válvulas de intercepción	---	2 t
17. Comprobación de tarado de elementos de seguridad	---	m
18. Revisión y limpieza de filtros de agua	---	2 t
19. Revisión y limpieza de filtros de aire	t	m
20. Revisión de baterías de intercambio térmico	---	t
21. Revisión de aparatos de humectación y enfriamiento evaporativo	t	m
22. Revisión y limpieza de aparatos de recuperación de calor	t	2 t
23. Revisión de unidades terminales agua-aire	t	2 t
24. Revisión de unidades terminales de distribución de aire	t	2 t
25. Revisión y limpieza de unidades de impulsión y retorno de aire	t	t
26. Revisión de equipos autónomos	t	2 t
27. Revisión de bombas y ventiladores	---	m
28. Revisión del sistema de preparación de agua caliente sanitaria	t	m
29. Revisión del estado del aislamiento térmico	t	t
30. Revisión del sistema de control automático	t	2 t
31. Revisión de aparatos exclusivos para la producción de agua caliente sanitaria de potencia térmica nominal $\leq 24,4$ kW	4a	---
32. Instalación de energía solar térmica	*	*
33. Comprobación del estado de almacenamiento del biocombustible sólido	s	s
34. Apertura y cierre del contenedor plegable en instalaciones de biocombustible sólido	2 t	2 t
35. Limpieza y retirada de cenizas en instalaciones de biocombustibles sólido	m	m
36. Control visual de la caldera de biomasa	s	s
37. Comprobación y limpieza, si procede, de circuito de humos de calderas y conductos de humos y chimeneas en calderas de biomasa	t	m

04/12/2019 11:24:09

04/12/2019 09:55:36 SANCHEZ ALACON MARIA DOLORES

SANTIESTE DE PABLOS JOSE FELIX

Esto es una copia auténtica imprimible de un documento electrónico administrativo archivado por la Comunidad Autónoma de Murcia, según artículo 27.3.c) de la Ley 39/2015. Los firmantes y los hechos de firma se muestran en los recuadros. Su autenticidad puede ser contrastada accediendo a la siguiente dirección: <https://sede.carm.es/verificardocumentos> e introduciendo el código seguro de verificación (CSV) CARM-81022a8b-1680-57be-000f-0050569a34e7

Este es un copia auténtica imprimible de un documento electrónico archivado por la Comunidad Autónoma de Murcia, según artículo 27.3.c) de la Ley 39/2015. Su autenticidad puede ser contrastada accediendo a la siguiente dirección: <https://sede.carm.es/verificardocumentos> e introduciendo el código seguro de verificación (CSV) 089631e0-0339-392a-77201072.





Región de Murcia

Consejería de Presidencia y Hacienda
Dirección General de Patrimonio

Avda. Teniente Flomesta
30071 MURCIA



Región de Murcia
Consejería de Presidencia y Fomento
Secretaría General



CARAVACA 2017
Año Jubilar

10. Comprobación de material refractario	---	2 t
11. Comprobación de estanquidad de cierre entre quemador y caldera	t	m
12. Revisión general de calderas de gas	t	t
13. Revisión general de calderas de gasóleo	t	t
14. Comprobación de niveles de agua en circuitos	t	m
15. Comprobación de estanquidad de circuitos de tuberías	---	t
16. Comprobación de estanquidad de válvulas de Intercepción	---	2 t
17. Comprobación de tarado de elementos de seguridad	---	m
18. Revisión y limpieza de filtros de agua	---	2 t
19. Revisión y limpieza de filtros de aire	t	m
20. Revisión de baterías de Intercambio térmico	---	t
21. Revisión de aparatos de humectación y enfriamiento evaporativo	t	m
22. Revisión y limpieza de aparatos de recuperación de calor	t	2 t
23. Revisión de unidades terminales agua-aire	t	2 t
24. Revisión de unidades terminales de distribución de aire	t	2 t
25. Revisión y limpieza de unidades de Impulsión y retorno de aire	t	t
26. Revisión de equipos autónomos	t	2 t
27. Revisión de bombas y ventiladores	---	m
28. Revisión del sistema de preparación de agua caliente sanitaria	t	m
29. Revisión del estado del aislamiento térmico	t	t
30. Revisión del sistema de control automático	t	2 t
31. Revisión de aparatos exclusivos para la producción de agua caliente sanitaria de potencia térmica nominal $\leq 24,4$ kW	4a	---
32. Instalación de energía solar térmica	*	*
33. Comprobación del estado de almacenamiento del biocombustible sólido	s	s
34. Apertura y cierre del contenedor plegable en instalaciones de biocombustible sólido	2 t	2 t
35. Limpieza y retirada de cenizas en instalaciones de biocombustibles sólido	m	m
36. Control visual de la caldera de biomasa	s	s
37. Comprobación y limpieza, si procede, de circuito de humos de calderas y conductos de humos y chimeneas en calderas de biomasa	t	m

SANTIESTE DE PABLOS, JOSÉ FELIX 04/12/2019 09:55:36 SANCHEZ ALARCÓN, MARIA DOLORES 04/12/2019 11:24:09
Esta es una copia auténtica imprimible de un documento electrónico administrativo archivado por la Comunidad Autónoma de Murcia, según artículo 27.1.c) de la Ley 39/2015. Los firmantes y los fechas de firma se muestran en los recuadros.
Su autenticidad puede ser contrastada accediendo a la siguiente dirección: <https://sede.carm.es/verificardocumentos> e introduciendo el código seguro de verificación (CSV) CLRM-8102208b-1680-57be-d00f-0050569634e7

ESTADO DE LA VERIFICACIÓN

Este es una copia auténtica imprimible de un documento electrónico administrativo archivado por la Comunidad Autónoma de Murcia, según artículo 27.1.c) de la Ley 39/2015.
Su autenticidad puede ser contrastada accediendo a la siguiente dirección: <https://sede.carm.es/verificardocumentos> e introduciendo el código seguro de verificación (CSV) CLRM-8102208b-1680-57be-d00f-0050569634e7





Región de Murcia

Consejería de Presidencia y Hacienda

Dirección General de Patrimonio

Avda. Teniente Flomesta

30071 MURCIA



Región de Murcia
Consejería de Presidencia y Fomento
Secretaría General



CARAVACA 2017
Año Jubilar

5.2.4 Programa de funcionamiento (IT 3.7 (RITE))

El programa de funcionamiento, será adecuado a las características técnicas de la instalación concreta con el fin de dar el servicio demandado con el mínimo consumo energético.

En base a la instrucción IT 3.7, la empresa adjudicataria presentará al inicio del contrato un programa de funcionamiento para cada una de las instalaciones, debiendo este ser aprobado por el Director del Contrato.

6.- CONDICIONES GENERALES

6.1. El mantenimiento se llevará a cabo, mediante la ejecución de las tareas de vigilancia, verificación, regulación, asistencia técnica y en general mantenimiento preventivo, cuyo número y periodicidad queda establecido y reflejado en los reglamentos de seguridad correspondientes y descritos con anterioridad.

6.2. El mantenimiento de las instalaciones será en todo caso, el adecuado para asegurar que las características de las variables del funcionamiento, sean tales, que se mantengan dentro de los límites indicados en las Instrucciones Técnicas de los Reglamentos que le son de aplicación; debiendo programarse conjuntamente con el personal de mantenimiento del Centro, Director o persona en quien delegue, las operaciones habituales de mantenimiento.

6.3. Se consideran incluidos en las operaciones de mantenimiento preventivo, la reposición de filtros comunes, grasa, aceites lubricantes, pintura, correas de ventiladores, juntas, limpieza, pequeño material y material fungible, sin cargo alguno.

6.4. En el caso de tener que reponer o reparar algún elemento de mayor cuantía que los anteriores, (accesorios, electroválvulas, válvulas, bombas, termostatos, carga de gas refrigerante, etc.,) se consultará al Jefe de Sección de Mantenimiento para su autorización y una vez conseguida esta, se realizará dicha intervención o reparación. En este caso, solo se facturará el valor del elemento a reparar o sustituir, en ningún caso, mano de obra ni desplazamiento.

6.5. En el caso que la avería producida en los equipos o instalaciones, incluidos en este Pliego de Prescripciones Técnicas sea de mayor importancia o que se presuma no reparable, será decisión de la Sección de Mantenimiento su reparación o posible sustitución, debiendo presentar la empresa adjudicataria del mantenimiento y de forma urgente un presupuesto detallado de las actuaciones a realizar para su aprobación o no por el jefe de la Sección de Mantenimiento. Al margen de lo anterior, la propiedad, podrá pedir otros presupuestos con el fin de tomar la decisión más adecuada para los intereses de la Consejería, pudiendo adjudicar en cualquier caso la reparación o sustitución del equipo y/o instalación a otra empresa habilitada para mantenimiento e instalaciones, distinta a la adjudicataria del presente contrato.

La empresa adjudicataria del contrato deberá permitir el cambio o sustitución antes indicado, asumiendo el mantenimiento de dicha instalación.

04/12/2019 11:24:09

04/12/2019 09:55:36 SANCHEZ ALARCON, MARIA DOLORES

SANTIUSTE DE PABLOS, JOSE FELIX

Esta es una copia auténtica imprimible de un documento electrónico administrativo archivado por la Comunidad Autónoma de Murcia, según artículo 27.3.c) de la Ley 39/2015. Los firmantes y las fechas de firma se muestran en los recuadros. Su autenticidad puede ser contrastada accediendo a la siguiente dirección: <https://sede.carm.es/verificardocumentos> e introduciendo el código seguro de verificación (CSV) CARM-81022a8b-168b-57be-0001-0050569634a7

Se garantiza la autenticidad del documento electrónico firmado por la Comunidad Autónoma de Murcia, según artículo 27.3.c) de la Ley 39/2015. Su autenticidad puede ser contrastada accediendo a la siguiente dirección: <https://sede.carm.es/verificardocumentos> e introduciendo el código seguro de verificación (CSV) CARM-81022a8b-168b-57be-0001-0050569634a7





Región de Murcia

Consejería de Presidencia y Hacienda

Dirección General de Patrimonio

Avda. Teniente Flomesta

30071 MURCIA



Región de Murcia
Consejería de Presidencia y Fomento
Secretaría General



CARAVACA 2017
Año Jubilar

6.6. La empresa adjudicataria del contrato, dejará constancia por escrito de las operaciones realizadas tanto de mantenimiento preventivo habitual como de reparación de averías en el correspondiente registro.

6.7. En caso de una reparación inadecuada por parte de la empresa adjudicataria del contrato, los daños ocasionados deberán ser reparados por ella misma, sin cargo alguno.

6.8. La empresa adjudicataria del contrato, acreditará a petición de la propiedad la idoneidad profesional del personal que realice las labores de mantenimiento o instalación objeto de este contrato.

6.9. La empresa adjudicataria del contrato informará por escrito a la propiedad en los meses de Mayo y Noviembre, del estado de la totalidad de las instalaciones incluidas en el contrato, (previsión de posibles averías, adaptación de las instalaciones o nuevas normativas, etc.).

6.10. Independientemente de las operaciones de mantenimiento fijadas, la empresa adjudicataria del contrato, quedará obligada sin cargo alguno, a realizar cuantas visitas que **por aviso de avería**, le sean comunicadas fehacientemente (fax o correo electrónico) además de por teléfono, por el personal de Mantenimiento, o personas autorizadas para ello, debiendo quedar constancia de las mismas en registro al efecto tanto en el propio Centro como en las oficinas de la empresa, siendo el plazo de respuesta de la empresa adjudicataria en acudir al Centro, de 12 horas como máximo.

7.- TIEMPO DE RESPUESTA EN AVISOS

La empresa adjudicataria del contrato se compromete a asegurar un tiempo de respuesta a los avisos realizados fehacientemente no superior a 12 horas.

En los avisos denominados urgentes, se deberá asegurar un tiempo de respuesta de 2 horas como máximo.

8.- SERVICIO DE ASISTENCIA PERMANENTE

La empresa adjudicataria del contrato, realizará el servicio de atención de averías todos los días del año en servicio 24 horas, estando obligada a atender todos los avisos que sean realizados sin cargo alguno, debiendo para ello de disponer de teléfono fijo o móvil que permita la localización inmediata del servicio técnico.

9.- MEDIOS HUMANOS

La empresa adjudicataria del contrato deberá disponer en todo momento de personal suficiente y capacitado para la adecuada prestación de los servicios objeto de este Pliego.

Como responsable técnico del contrato deberá haber como mínimo un Ingeniero Técnico Industrial que será el interlocutor técnico válido de la empresa con la Consejería de Presidencia y Fomento.

SANTIESTE DE PABLOS, JOSE FELIX 04/17/2019 09:55:36 SANCHEZ ALARCON, MARIA DOLORES 04/17/2019 11:24:09

Esta es una copia auténtica imprimible de un documento electrónico administrativo archivado por la Comunidad Autónoma de Murcia, según artículo 27.3.d) de la Ley 39/2015. Los firmantes y las fechas de firma se muestran en los recuadros. Su autenticidad puede ser contrastada accediendo a la siguiente dirección: <https://sede.carm.es/verificador-documentos> e introduciendo el código seguro de verificación (CSV) CARM-80222d0b-1680-57be-a00f-0050505934e7

Este es una copia auténtica imprimible de un documento electrónico administrativo archivado por la Comunidad Autónoma de Murcia, según artículo 27.3.d) de la Ley 39/2015. Los firmantes y las fechas de firma se muestran en los recuadros. Su autenticidad puede ser contrastada accediendo a la siguiente dirección: <https://sede.carm.es/verificador-documentos> e introduciendo el código seguro de verificación (CSV) 1080434-ca02-1926-3723012a...





Región de Murcia

Consejería de Presidencia y Hacienda

Dirección General de Patrimonio

Avda. Teniente Flomesta

30071 MURCIA



Región de Murcia
Consejería de Presidencia y Fomento
Secretaría General



CARAVACA 2017
Año jubilar

10.- MEDIOS TECNICO-MATERIALES

Al objeto de poder hacer frente al compromiso del correcto funcionamiento de las instalaciones indicadas de la Consejería de Presidencia, efectuando las operaciones de mantenimiento necesarias según la normativa vigente, la empresa adjudicataria del contrato deberá disponer de medios materiales y vehículos adecuados para tal fin.

11.- OTRAS CONDICIONES A CUMPLIR POR LA EMPRESA ADJUDICATARIA

La empresa adjudicataria deberá cumplir las siguientes condiciones y así acreditarlo fehacientemente para el cumplimiento del contrato:

- Disponer de Oficina permanente en la Región de Murcia.
- Dispondrá en plantilla de al menos un Ingeniero Técnico Industrial o un Ingeniero Superior Industrial.
- Presentará como máximo en el plazo de un mes desde la firma del contrato los modelos de:
 - Documentos de los informes de las revisiones preventivas.
 - La hoja de servicio técnico con que documentará sus intervenciones.
 - Documento del informe técnico de la revisión anual.

12.- CARACTERISTICAS PARTICULARES DE LOS CENTROS OBJETO DE ESTE CONTRATO. CONTROLES Y REVISIONES A REALIZAR.

Instalaciones en el Palacio de San Esteban:

Se tomaran las medidas necesarias para corregir las filtraciones y fugas de agua que con el uso de las instalaciones se vayan produciendo.

OPERACIONES A REALIZAR	PERIODICIDAD
Reseñadas en los puntos 8,9,10 y 11 de las comprobaciones mínimas a realizar	Dos veces por temporada o semestralmente
Control del consumo de energía en relación con la potencia del equipo	Mensualmente
Indicadas en los puntos 5,6,7 y 12 de las comprobaciones mínimas a realizar	Al principio de temporada de calefacción, salvo los filtros que se limpiarán y renovarán mensualmente . También, cada seis meses se limpiarán las bandejas de los fan-coil.

Independientemente de las verificaciones periódicas anteriores, se tomaran las medidas necesarias para que los valores estén dentro de los límites normales;

04/12/2019 11:24:09

04/12/2019 09:55:36 SANCHEZ ALARCÓN, MARIA DOLORES

SANTIESTE DE PABLOS, JOSE FELIX

Esto es una copia auténtica imprimible de un documento electrónico administrativo archivado por la Comunidad Autónoma de Murcia, según artículo 27.3.4 de la Ley 39/2015. Los firmantes y las fechas de firma se muestran en los recuadros. Su autenticidad puede ser contrastada accediendo a la siguiente dirección: <https://sede.carm.es/verificardocumentos> e introduciendo el código seguro de verificación (CSV) CARMA-81022a8b-1680-57be-0001-0050569834e7

Este documento electrónico es una copia auténtica imprimible de un documento electrónico administrativo archivado por la Comunidad Autónoma de Murcia, según artículo 27.3.4 de la Ley 39/2015. Su autenticidad puede ser contrastada accediendo a la siguiente dirección: <https://sede.carm.es/verificardocumentos> e introduciendo el código seguro de verificación (CSV) CARMA-81022a8b-1680-57be-0001-0050569834e7





Región de Murcia

Consejería de Presidencia y Hacienda

Dirección General de Patrimonio

Avda. Teniente Flomesta

30071 MURCIA



Región de Murcia

Consejería de Presidencia y Fomento

Secretaría General



CARAVACA 2017
Año Jubilar

cuando existan señales claras de que existe un funcionamiento irregular de las instalaciones, tal como la expulsión de humos negros.

Periódicamente, se procederá a la inspección visual de los circuitos a presión, comprobándose su estanqueidad a fin de realizar las pruebas que fuesen necesarias.

Enfriadora

Los equipos de producción de frío (planta enfriadora) de agua y toda la maquinaria utilizada en climatización deben de cumplir cuanto se menciona en la IT.IC.11.

La planta enfriadora de agua, junto con su condensador, evaporador, circuito frigorífico, compresor y controles automáticos, junto con su carga de refrigerante, serán inspeccionadas periódicamente, junto con las bombas de recirculación, al igual que los fan-coils de tipo FC2, FC3, FC4, y FC6 y otros de similares características. Junto con la puesta en marcha en frío, habrá que efectuar una recarga de gas Freon, 22 antes de su puesta en funcionamiento en época de verano, o bien cuando se juzgue oportuno por el Jefe de Mantenimiento. Se debe de realizar también una limpieza de la bandeja de desagüe y demás operaciones, tales como, reparaciones de bombas, cambios de rodamientos, placas de conexión, etc.

Caldera

Aparte de las operaciones reseñadas anteriormente, para el mantenimiento de la central de calor (caldera), habrá que realizar una revisión de los componentes de toda la sala de máquinas, verificar y tarar todos los elementos de seguridad, cambiar filtros que se hallen en mal estado, verificar bombas de recirculación, grupos de presión, interruptores de caldera. La periodicidad de las visitas será de **cada 2 meses**, si bien, por motivos de averías, cambios de estación de frío a calor, deban de espaciarse o acortarse, a juicio del Jefe de Mantenimiento. Estas operaciones se llevarán a cabo por la empresa adjudicataria.

El conjunto de las operaciones reseñadas en los apartados anteriores que afecten a averías e incluyan reparaciones, mano de obra y desplazamiento de personal especializado correrá a cargo de la empresa adjudicataria, sin pretexto alguno, si bien, el repuesto y demás material utilizado, se facturará aparte a la Consejería de Presidencia y Fomento, excepto averías ocultas que se mencionan en el próximo punto.

Aquellas **averías ocultas** que den lugar a reparaciones como puedan ser pinchazos o roturas en tuberías de circulación de agua en paredes y suelos que impliquen la sustitución de piezas y tuberías de hierro, o bien componentes de la instalación, tanto materiales así como la mano de obra necesaria correrán por cuenta de la Consejería de Presidencia y Empleo, viniendo la empresa obligada a presentar el volante con los trabajos realizados en los que figuren con total claridad las horas realizadas por el personal técnico, así como el material utilizado, o en todo caso, factura de reparación de taller si alguna de las piezas requiriera de ello, y así se le exige por el Jefe de Mantenimiento. Los trabajos de albañilería que se precisen para descubrir la avería y su posterior cierre, así como el coste, correrán por cuenta de la Consejería de Presidencia.

SANTIESTE DE PABLOS, JOSE FELIX 04/12/2019 09:55:36 SANCHEZ ALARCON, MARIA DOLORES 04/12/2019 11:24:09

Esta es una copia auténtica imprimible de un documento electrónico administrativo archivado por la Comunidad Autónoma de Murcia, según artículo 27.3.d de la Ley 39/2015. Los firmantes y los fechos de firma se muestran en los recuadros. Su autenticidad puede ser contrastada accediendo a la siguiente dirección: <https://sede.carm.es/verificardocumentos> e introduciendo el código seguro de verificación (CSV) CARM-802226b1-6805-7be-0004-0050569934e7

Se otorga la copia auténtica imprimible de un documento electrónico administrativo archivado por la Comunidad Autónoma de Murcia, según artículo 27.3.d de la Ley 39/2015. Su autenticidad puede ser contrastada accediendo a la siguiente dirección: <https://sede.carm.es/verificardocumentos>.





Región de Murcia

Consejería de Presidencia y Hacienda
Dirección General de Patrimonio

Avda. Teniente Flomesta
30071 MURCIA



Región de Murcia
Consejería de Presidencia y Fomento
Secretaría General



CARAVACA 2017
Año Jubilar

Las comprobaciones mínimas a realizar para el mantenimiento son las siguientes:

- 1) Medidas de la temperatura de los gases de la combustión.
- 2) Medidas del contenido de CO2 en los humos.
- 3) Tiro de la salida de la caja de humos de la caldera.
- 4) Nivel sonoro de las máquinas.
- 5) Limpieza de la caldera y de su circuito de humos y de chimeneas.
- 6) Limpieza de filtros y climatizadores.
- 7) Comprobación y reparación, si procede, del material refractario.
- 8) Comprobar la estanqueidad del cierre de caldera y de la unión del quemador.
- 9) Comprobar el nivel de gas del equipo frigorífico.
- 10) Comprobar el estado de termostatos y presostatos.
- 11) Comprobar el estado de todos los elementos de seguridad.
- 12) Verificar el buen estado y funcionamiento del compresor.
- 13) Revisar bombas de recirculación del grupo de presión y de gasóleo.
- 14) Revisión y limpieza de filtros.

Una vez efectuadas las revisiones en los periodos establecidos, la empresa adjudicataria presentará un volante de control sobre los trabajos realizados y el repuesto utilizado, repuesto cuyo importe correrá a cargo de la Consejería de Presidencia en factura aparte.

Instalaciones en Dirección de los Servicios Jurídicos:

Se deben de realizar un **mínimo de cuatro visitas anuales, una cada trimestre**, previas a la puesta en funcionamiento de los equipos, una de ellas en verano y otra de ellas en invierno. Independientemente se deben realizar las visitas especiales que precise la instalación objeto del presente Contrato, ante cualquier problema de avería.

Quedan incluidos en el presente Pliego de Condiciones Técnicas, el mantenimiento, sustitución y reparación de los siguientes accesorios y material que se enumera a continuación:

- Comprobación de carga de refrigerante, limpieza de filtros, limpieza de condensadores, grasas, pintura, pilotos, fusibles, correas de ventiladores, accesorios y pequeño material.
- Se incluyen también las cargas de gas que se pierdan por fugas y el reglaje del control del funcionamiento de los equipos.

El conjunto de las operaciones reseñadas en los apartados anteriores, que incluyen reparaciones, sustitución de piezas, mano de obra y desplazamiento de personal especializado, correrá a cargo de la empresa adjudicataria. En todo caso, todo el tiempo utilizado en realizar las operaciones reseñadas en este apartado irá por cuenta de la mencionada empresa.

La instalación queda sujeta en cuanto a las operaciones de mantenimiento al Reglamento de Instalaciones Térmicas en Edificios, Real Decreto 1027/2007 de 20 de julio, IT 3.3.

04/12/2019 11:409

04/12/2019 09:5536 SANCHEZ ALARCÓN, MARIA DOLORES

SANTIESTE DE PABLOS, JOSE FELIX

Esto es una copia auténtica imprimible de un documento electrónico administrativo archivado por la Comunidad Autónoma de Murcia, según artículo 27.3.4 de la Ley 39/2015. Los firmantes y las fechas de firma se muestran en los recuadros. Su autenticidad puede ser contrastada accediendo a la siguiente dirección: <https://sede.carm.es/verificardocumentos> e introduciendo el código seguro de verificación (CSV) CARM-81022a6b-1680-57be-000f-0050569b34e7

Este es una copia auténtica imprimible de un documento electrónico administrativo archivado por la Comunidad Autónoma de Murcia, según artículo 27.3.4 de la Ley 39/2015. Su autenticidad puede ser contrastada accediendo a la siguiente dirección: <https://sede.carm.es/verificardocumentos> e introduciendo el código seguro de verificación (CSV) 819f9a3d-e0b3-1b2c-87270122415





Región de Murcia

Consejería de Presidencia y Hacienda

Dirección General de Patrimonio

Avda. Teniente Flomesta

30071 MURCIA



Región de Murcia

Consejería de Presidencia y Fomento

Secretaría General



CARAVACA 2017
Año Jubilar

Una vez efectuadas las revisiones en los períodos establecidos, la empresa adjudicataria presentará un volante de control sobre los trabajos realizados y el repuesto utilizado, repuesto cuyo importe correrá a cargo de la Consejería de Presidencia en factura aparte.

Instalaciones en Asociaciones, Fundaciones y Colegios Profesionales:

Los aparatos de climatización existentes en este Centro, estarán sujetos a mantenimiento preventivo en el que van incluidas **cuatro visitas anuales, una cada trimestre**, dos de ellas para la puesta a punto de la instalación durante los períodos de verano e invierno.

Quedan Incluidos en el presente Pliego de Condiciones Técnicas, el mantenimiento, sustitución y reparación de los siguientes accesorios y material que se enumera a continuación:

- Comprobación de carga de refrigerante, limpieza de filtros, limpieza de condensadores, grasas, pintura, plátos, fusibles, correas de ventiladores, accesorios y pequeño material.
- Se incluyen también las cargas de gas que se pierdan por fugas y el reglaje del control del funcionamiento de los equipos, reparaciones, sustituciones de piezas, mano de obra y desplazamiento de personal.

Una vez efectuadas las revisiones, la empresa adjudicataria presentará un parte de control sobre los trabajos realizados, el repuesto y el material utilizado, corriendo este último por cuenta de la Consejería de Presidencia, siempre y cuando no esté incluida en la garantía de las piezas de los equipos instalados.

13.- ESTIPULACIONES

Todos los ofertantes asumirán, el compromiso de sujetarse estrictamente a las especificaciones contenidas en el presente Pliego de Prescripciones Técnicas y en la Memoria.

La empresa mantenedora e instaladora que resultara adjudicataria del concurso con carácter definitivo, garantizará responsablemente que las prestaciones reúnan todos los requisitos y condiciones profesionales de calidad y cualquier otra índole que se establezca en el Pliego de Prescripciones Técnicas y en las Disposiciones y Normas Vigentes en la materia, especialmente a la ejecución y correcta funcionalidad de las instalaciones, garantizando por un periodo de 12 meses las reparaciones o reposiciones llevadas a cabo en los equipos e instalaciones por ellos realizadas.

La Sección de Mantenimiento de la Consejería de Presidencia se reserva el derecho de poder inspeccionar las instalaciones de los Centros, Libros de Registro de Mantenimiento, etc., siempre que lo estime conveniente, cotejando sus resultados con los que figuren en las anotaciones e informes realizados por la empresa mantenedora adjudicataria del contrato, debiendo dicha empresa disponer de los medios necesarios para este fin.

04/17/2019 09:55:36 SANCHEZ ALARCON MARIA DOLORES

SANTIESTE DE PABLOS JOSE FELIX

Esta es una copia auténtica imprimible de un documento electrónico administrativo archivado por la Comunidad Autónoma de Murcia, según artículo 27.3.1 de la Ley 39/2015. Los firmantes y los hechos de firma se muestran en los recuadros. Su autenticidad puede ser contrastada accediendo a la siguiente dirección: <https://sede.carm.es/verificardocumentos> e introduciendo el código seguro de verificación (CSV) 4894-80022686-1690-57be-0004-00505656b34e7

Este es un documento electrónico de un documento electrónico administrativo archivado por la Comunidad Autónoma de Murcia, según artículo 27.3.1 de la Ley 39/2015. Los firmantes y los hechos de firma se muestran en los recuadros. Su autenticidad puede ser contrastada accediendo a la siguiente dirección: <https://sede.carm.es/verificardocumentos> e introduciendo el código seguro de verificación (CSV) 4894-80022686-1690-57be-0004-00505656b34e7





Región de Murcia

Consejería de Presidencia y Hacienda

Dirección General de Patrimonio

Avda. Teniente Flomesta

30071 MURCIA



Región de Murcia

Consejería de Presidencia y Fomento

Secretaría General



CARAVACA 2017
Año Jubilar

En el Anexo I de este Pliego de Prescripciones Técnicas, se relacionan los Centros objeto de éste Servicio, indicando ubicación y características de las instalaciones y equipos, debiendo dichas características ser comprobadas y actualizadas en su caso por la empresa adjudicataria.

La empresa podrá a efectos de tomar criterio de las operaciones a realizar visitar aquellas dependencias objeto de toda la instalación para elaborar el estudio y propuesta de su oferta.

Murcia, (fecha y firma electrónica al margen)
EL JEFE DE SECCIÓN DE MANTENIMIENTO

Fdo.: José María Ródenas Abad

04/12/2019 11:40:09

04/12/2019 09:55:36 SANCHEZ ALARCON, MARIA DOLORES

SANTIESTE DE PABLOS, JOSE FELIX

Esta es una copia auténtica imprimible de un documento electrónico administrativo archivado por la Comunidad Autónoma de Murcia, según artículo 27.3.c) de la Ley 39/2015. Los firmantes y las fechas de firma se muestran en los recuadros. Su autenticidad puede ser contrastada accediendo a la siguiente dirección: <https://sede.carm.es/verificadores> e introduciendo el código seguro de verificación (CSV) CARMA-81022a6b-1680-57be-000f-0050569634e7

Este es una copia auténtica imprimible de un documento electrónico administrativo archivado por la Comunidad Autónoma de Murcia, según artículo 27.3.c) de la Ley 39/2015. Los firmantes y las fechas de firma se muestran en los recuadros. Su autenticidad puede ser contrastada accediendo a la siguiente dirección: <https://sede.carm.es/verificadores> e introduciendo el código seguro de verificación (CSV) CARMA-81022a6b-1680-57be-000f-0050569634e7





Región de Murcia

Consejería de Presidencia y Hacienda

Dirección General de Patrimonio

Avda. Teniente Flomesta

30071 MURCIA



Región de Murcia

Consejería de Presidencia y Fomento

Secretaría General



CARAVACA 2017
Año Jubilar

ANEXO I

CENTRO	EQUIPO
PALACIO DE SAN ESTEBAN	<p>Una caldera marca Roca, modelo TR-3-420, de una potencia calorífica de 420.000 Kcal/hora y una planta enfriadora, marca Roca, modelo LCW-150.H.1, de una potencia frigorífica de 352.000 frigorías/hora, con una condensadora por agua, será en todo caso, el adecuado para asegurar que las características de las variables de funcionamiento se mantengan dentro de los límites indicados en las Instrucciones Técnicas IC 02, IC 04, IC 11, IT.IC.12..</p> <p>4 Bombas circuladoras de frío, calor y condensación, fan-coils, cuadros eléctricos y de regulación que afectan a todos los equipos de aire acondicionado y a la red de tuberías de hierro galvanizado.</p> <p>Tubería y bomba sumergible existente en un pozo artesano en los jardines del Palacio de San Esteban cuya agua de extracción se utiliza para el enfriamiento de la planta.</p> <p><u>Sala de servidores informáticos:</u> 1 unidad split con compresores en cubierta 2 unidades de conductos en techo con compresor en cubierta.</p> <p><u>Sala cuadro secundario 1ª planta:</u> 1 split DC INVERTER de 3500 frigorías y compresor en planta baja.</p> <p><u>Sala cuadro secundario 2ª planta:</u> 1 split de 3000 frigorías y compresor en planta baja</p> <p><u>Sala control y vigilancia:</u> 1 split de 3000 frigorías y compresor en planta baja.</p> <p><u>Sala servidor de seguridad:</u> 1 split de 3000 frigorías y compresor en planta baja.</p> <p><u>Sala central telefónica:</u> 1 split de 3000 frigorías y compresor en planta baja.</p>
DIRECCION DE LOS SERVICIOS JURIDICOS	<p>4 unidades climatizadoras de interior y 2 unidades condensadoras de exterior, refrigeradas por aire tipo splits, marca Mitsubishi Electric, modelo PEH-8MYA/PUH-15MYC, de una capacidad frigorífica 37.900 frig/h - 37.900 Kcal/h., bomba de calor a 380V-III.</p>
CETRO DE ISAAC ALBÉNIZ, 4	<p>3 autónomo Split bomba calor 3,25 Kw. ASH12VSCCW GENERAL</p> <p>1 autónomo Split bomba calor 5,50 Kw. CW172P23HSD NATIONAL ventana</p> <p>2 autónomo Split bomba calor 2,64 Kw. LS0950YPS-AIRTECO</p> <p>1 autónomo Split bomba calor 3,25 Kw. LS0120YPS-AIRTECO</p> <p>1 autónomo Split bomba calor 4,20 Kw. LS0016YPS-AIRTECO</p>

SANTIESTE DE PABLOS, JOSE FELIX

04/12/2019 09:55:36

04/12/2019 11:24:09

SANTIESTE DE PABLOS, JOSE FELIX

04/12/2019 11:24:09

04/12/2019 09:55:36

Esta es una copia auténtica imprimible de un documento electrónico administrativo archivado por la Comunidad Autónoma de Murcia, según artículo 27.3.d) de la Ley 39/2015. Los firmantes y las fechas de firma se muestran en los recuadros. Su autenticidad puede ser contrastada accediendo a la siguiente dirección: <https://sede.carm.es/verificardocumentos> e introduciendo el código seguro de verificación (CSV) LARH-8022288-1680-57be-00f4-00555555959467

Se declara la autenticidad de los datos que aparecen en este documento, según lo establecido en el artículo 40.1 de la Ley 39/2015, de 1 de octubre, del Procedimiento Administrativo Común de las Administraciones Públicas.





Región de Murcia

Consejería de Presidencia y Hacienda

Dirección General de Patrimonio

Avda. Teniente Flomesta

30071. MURCIA

ANEXO 5

RECIBOS AGUAS DE MURCIA DE LOS VERTIDOS AGUA FRATICA DE LOS AÑOS

2018 Y 2019

SANTIUSTE DE PABLOS, JOSE FELIX

04/12/2019 09:55:36 | SANCHEZ JARCON, MARIA DOLORES

04/12/2019 11:24:09

Esta es una copia auténtica imprimible de un documento electrónico administrativo archivado por la Comunidad Autónoma de Murcia, según artículo 27.3.d) de la Ley 39/2015. Los firmantes y las fechas de firma se muestran en los recuadros. Su autenticidad puede ser contrastada accediendo a la siguiente dirección: <https://sede.carm.es/verificardocumentos> e introduciendo el código seguro de verificación (CSV) CARM-8022a8b-168b-57be-d00f-4050569b34e7



Región de Murcia

Consejería de Presidencia y Hacienda

Dirección General de Patrimonio

Avda. Teniente Flomesta

30071 MURCIA

[illegible]

707D0000

RESEARCHER'S NOTE

4070501

[illegible]

20110117

BARROS DEL GOBIERNO

Nombre: Barros del Gobierno Apellido: Barros del Gobierno
Dirección: Calle 1234, Ciudad de México Teléfono: 555-1234
Código Postal: 06100 Correo Electrónico: barros@gobierno.mx
Cargo: Secretario de Estado Fecha: 15 de Mayo de 2024

DATOS DE FACTURACIÓN[illegible]

COMUNIDAD AUTÓNOMA REGIÓN DE MURCIA
CORM
C/LOS BURNIEROS 2 LOCAL 3
30005 MURCIA

[illegible]

SURF570

54-70169-2000 [unclear] [unclear]
[unclear] 11-810 EUPSSA, [unclear] [unclear]
[unclear] 11-810 EUPSSA, [unclear] [unclear]

Project Name	Project Number	Project Status	Project Manager	Project Sponsor
Project A	1001	Completed	John Doe	John Doe
Project B	1002	In Progress	Jane Smith	Jane Smith
Project C	1003	On Hold	John Doe	John Doe
Project D	1004	Completed	Jane Smith	Jane Smith
Project E	1005	In Progress	John Doe	John Doe
Project F	1006	On Hold	Jane Smith	Jane Smith
Project G	1007	Completed	John Doe	John Doe
Project H	1008	In Progress	Jane Smith	Jane Smith
Project I	1009	On Hold	John Doe	John Doe
Project J	1010	Completed	Jane Smith	Jane Smith

COSTS IN TOTAL

[illegible]

2017年12月

[illegible]

**Programa con intención
de visita a nuestras oficinas**

RECEIVED

88722-20





1. The first step is to identify the problem or question that needs to be answered. This involves understanding the context and the specific requirements of the task.



SUBJECTS: 70000000
SUBJECTS: 70000000

[illegible]

COMUNIDAD AUTÓNOMA REGION DE MURCIA
CARM
CEM BÚRQUEZO 2-LOCAL-3
30005 MURCIA

[illegible][illegible]

CONSOLID TOTAL	114 mg	TOTAL A PACU	3028.01 g
----------------	--------	--------------	-----------

[illegible]

Actualiza
tus datos
y ponte al
a la Factura
sin Papel.

1. 1. The first part of the paper is a review of the literature on the topic.
 2. 2. The second part of the paper is a description of the methodology used in the study.
 3. 3. The third part of the paper is a presentation of the results of the study.
 4. 4. The fourth part of the paper is a discussion of the results and their implications.
 5. 5. The fifth part of the paper is a conclusion.

☐ I have not been asked to do this.
☐ I have been asked to do this, but I have not done it.
☐ I have been asked to do this, and I have done it.
☐ I have been asked to do this, and I have not done it.
☐ I have been asked to do this, and I have done it, but I have not done it properly.
☐ I have been asked to do this, and I have done it, but I have not done it properly.

3. 1997-1998: 11,119,000,000
4. 1998-1999: 11,119,000,000

[illegible]

Región de Murcia

Consejería de Presidencia y Hacienda
Dirección General de Patrimonio

Avda. Teniente Flomesta
30071 MURCIA



UNITED STATES GOVERNMENT
DEPARTMENT OF COMMERCE
BUREAU OF ECONOMIC ANALYSIS
WASHINGTON, D. C. 20540



FR 5007000003 11/13/83
 5007000004 11/13/83
FD 5007000005 11/13/83

INDEX-DESCRIPTIF

NAME	00000000
DATE	00000000
TIME	00000000
LOCATION	00000000
STATUS	00000000

DATOS DE FACTURACIÓN

Date Recd. _____
 By _____
 Printed at _____

COMUNIDAD AUTÓNOMA REGIÓN DE MURCIA
C/ALFONSO BARRIQUERO 2-LOCAL 3
30001 MURCIA

[illegible]

Contract	Period	1993-1994	1994-1995	1995-1996
77-33-1001	88	2,500,000	5,400,000	4,800,000

קובץ פורמט: PDF, 1.5 MB, 2.5.10.13.0



34 124570

-20 pages removed and all references to
 him are, 11-22-88 (11-22-88) - 11-22-88
 and 11-22-88 (11-22-88) - 11-22-88
 11-22-88

Leturda	Ann. Indentamento	Leturda atual	Emprego atual	Salário atual	1) B. I. P. M. de 1977 de 24.12.1976, 10, 3, 4, 5, 6, 7, 8, 9, 10, 11, 12, 13, 14, 15, 16, 17, 18, 19, 20, 21, 22, 23, 24, 25, 26, 27, 28, 29, 30, 31, 32, 33, 34, 35, 36, 37, 38, 39, 40, 41, 42, 43, 44, 45, 46, 47, 48, 49, 50, 51, 52, 53, 54, 55, 56, 57, 58, 59, 60, 61, 62, 63, 64, 65, 66, 67, 68, 69, 70, 71, 72, 73, 74, 75, 76, 77, 78, 79, 80, 81, 82, 83, 84, 85, 86, 87, 88, 89, 90, 91, 92, 93, 94, 95, 96, 97, 98, 99, 100, 101, 102, 103, 104, 105, 106, 107, 108, 109, 110, 111, 112, 113, 114, 115, 116, 117, 118, 119, 120, 121, 122, 123, 124, 125, 126, 127, 128, 129, 130, 131, 132, 133, 134, 135, 136, 137, 138, 139, 140, 141, 142, 143, 144, 145, 146, 147, 148, 149, 150, 151, 152, 153, 154, 155, 156, 157, 158, 159, 160, 161, 162, 163, 164, 165, 166, 167, 168, 169, 170, 171, 172, 173, 174, 175, 176, 177, 178, 179, 180, 181, 182, 183, 184, 185, 186, 187, 188, 189, 190, 191, 192, 193, 194, 195, 196, 197, 198, 199, 200, 201, 202, 203, 204, 205, 206, 207, 208, 209, 210, 211, 212, 213, 214, 215, 216, 217, 218, 219, 220, 221, 222, 223, 224, 225, 226, 227, 228, 229, 230, 231, 232, 233, 234, 235, 236, 237, 238, 239, 240, 241, 242, 243, 244, 245, 246, 247, 248, 249, 250, 251, 252, 253, 254, 255, 256, 257, 258, 259, 260, 261, 262, 263, 264, 265, 266, 267, 268, 269, 270, 271, 272, 273, 274, 275, 276, 277, 278, 279, 280, 281, 282, 283, 284, 285, 286, 287, 288, 289, 290, 291, 292, 293, 294, 295, 296, 297, 298, 299, 300, 301, 302, 303, 304, 305, 306, 307, 308, 309, 310, 311, 312, 313, 314, 315, 316, 317, 318, 319, 320, 321, 322, 323, 324, 325, 326, 327, 328, 329, 330, 331, 332, 333, 334, 335, 336, 337, 338, 339, 340, 341, 342, 343, 344, 345, 346, 347, 348, 349, 350, 351, 352, 353, 354, 355, 356, 357, 358, 359, 360, 361, 362, 363, 364, 365, 366, 367, 368, 369, 370, 371, 372, 373, 374, 375, 376, 377, 378, 379, 380, 381, 382, 383, 384, 385, 386, 387, 388, 389, 390, 391, 392, 393, 394, 395, 396, 397, 398, 399, 400, 401, 402, 403, 404, 405, 406, 407, 408, 409, 410, 411, 412, 413, 414, 415, 416, 417, 418, 419, 420, 421, 422, 423, 424, 425, 426, 427, 428, 429, 430, 431, 432, 433, 434, 435, 436, 437, 438, 439, 440, 441, 442, 443, 444, 445, 446, 447, 448, 449, 450, 451, 452, 453, 454, 455, 456, 457, 458, 459, 460, 461, 462, 463, 464, 465, 466, 467, 468, 469, 470, 471, 472, 473, 474, 475, 476, 477, 478, 479, 480, 481, 482, 483, 484, 485, 486, 487, 488, 489, 490, 491, 492, 493, 494, 495, 496, 497, 498, 499, 500, 501, 502, 503, 504, 505, 506, 507, 508, 509, 510, 511, 512, 513, 514, 515, 516, 517, 518, 519, 520, 521, 522, 523, 524, 525, 526, 527, 528, 529, 530, 531, 532, 533, 534, 535, 536, 537, 538, 539, 540, 541, 542, 543, 544, 545, 546, 547, 548, 549, 550, 551, 552, 553, 554, 555, 556, 557, 558, 559, 560, 561, 562, 563, 564, 565, 566, 567, 568, 569, 570, 571, 572, 573, 574, 575, 576, 577, 578, 579, 580, 581, 582, 583, 584, 585, 586, 587, 588, 589, 590, 591, 592, 593, 594, 595, 596, 597, 598, 599, 600, 601, 602, 603, 604, 605, 606, 607, 608, 609, 610, 611, 612, 613, 614, 615, 616, 617, 618, 619, 620, 621, 622, 623, 624, 625, 626, 627, 628, 629, 630, 631, 632, 633, 634, 635, 636, 637, 638, 639, 640, 641, 642, 643, 644, 645, 646, 647, 648, 649, 650, 651, 652, 653, 654, 655, 656, 657, 658, 659, 660, 661, 662, 663, 664, 665, 666, 667, 668, 669, 670, 671, 672, 673, 674, 675, 676, 677, 678, 679, 680, 681, 682, 683, 684, 685, 686, 687, 688, 689, 690, 691, 692, 693, 694, 695, 696, 697, 698, 699, 700, 701, 702, 703, 704, 705, 706, 707, 708, 709, 710, 711, 712, 713, 714, 715, 716, 717, 718, 719, 720, 721, 722, 723, 724, 725, 726, 727, 728, 729, 730, 731, 732, 733, 734, 735, 736, 737, 738, 739, 740, 741, 742, 743, 744, 745, 746, 747, 748, 749, 750, 751, 752, 753, 754, 755, 756, 757, 758, 759, 760, 761, 762, 763, 764, 765, 766, 767, 768, 769, 770, 771, 772, 773, 774, 775, 776, 777, 778, 779, 780, 781, 782, 783, 784, 785, 786, 787, 788, 789, 790, 791, 792, 793, 794, 795, 796, 797, 798, 799, 800, 801, 802, 803, 804, 805, 806, 807, 808, 809, 810, 811, 812, 813, 814, 815, 816, 817, 818, 819, 820, 821, 822, 823, 824,
---------	-------------------	---------------	---------------	---------------	---



Es importante que los que se dedican a generar sus propios empleos para que mejoren su calidad de vida trabajen en empresas que produzcan bienes y servicios.

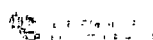

04/12/2019 11:24:09

14/12/2019 09:55:36	SANCHEZ ALARCON, MARIA DOLORES
---------------------	--------------------------------

ANTIUSTE DE PABLOS, JOSE FELIX

esto es una copia auténtica imprimible de un documento electrónico administrativo archivado por la Comunidad Autónoma de Murcia, según artículo 27.3.c) de la ley 39/2015. Los firmantes y los hechos de firma se muestran en los recadros.



Región de Murcia
Consejería de Presidencia y Hacienda
Dirección General de Patrimonio

Avda. Teniente Flomesta
30071 MURCIA



781 900700808
9110700511
OFFICE OF THE ATTORNEY GENERAL
STATE OF NEW YORK
ALBANY, N.Y. 12224

'DAYS OF CONTRAST'

DATE RECEIVED	6-28-62
NAME	CONSTITUTIONAL ASSOCIATION OF AMERICANS
RE	10011501
ADDRESS	2000 MONTANA
CITY	SALT LAKE CITY, UTAH 84143

PHASES DE SATURACIÓN

Mr. Tolson 06-000184-109046

FBI File # 77-1127

Date dictated 10-23-59

५५५

COMUNIDAD AUTÓNOMA REGIÓN DE MURCIA
CAJA
C/104 BARRUELO 2-LOCAL-2
30005 MURCIA

[illegible]

NAME	DATE	TIME	LOCATION	REMARKS
JOHN J. BROWN	10/10/57	10:00	1000	1000

GRAND TOTAL	200 000	TOTAL PADAN	2 450 93
-------------	---------	-------------	----------

[illegible]

**Una ducha:
90 Botellas
de 1 Litro**

Cada vez que abras el grifo,
planta en botellas.
Recuerda, el agua corriente,
es también la más extraordinaria.

EL VALOR DEL AGUA



2019



EMPRESA MUNICIPAL DE AGUAS Y
SANEAMIENTO DE BOGOTÁ, S.A.
PLAZA CECILIA 9
BOGOTÁ, COLOMBIA



900700808 TALLMAN
900700501 TALLMAN
www.ups.com

DATOS DEL CONTRATO

Nome	Edson
Telefone	(54) 2424000
Endereço	Av. Tereza Floresta, 500
Cidade	Curitiba
Estado	PR
CNPJ	00.000.000/0000-00
CPF	000.000.000-00
Assinatura	
Nome	Edson
Telefone	(54) 2424000
Endereço	Av. Tereza Floresta, 500
Cidade	Curitiba
Estado	PR
CNPJ	00.000.000/0000-00
CPF	000.000.000-00
Assinatura	

OPTOELECTRIFICACIÓN

Net Salary \$6,120.00
FICA \$459.00
Gross Pay \$6,579.00

● 128

COMUNIDAD AUTÓNOMA REGIÓN DE MURCIA
CARM
C/JOSE BURRUEZO 2-LOCAL-3
30005-MURCIA

[illegible]

Classified by: 6030 Declassify on: EO 1.4 Authority: 6030	Declassify on: EO 1.4 Authority: 6030	Declassify on: EO 1.4 Authority: 6030
--	--	--

SUGGEST

501 6626 4-000 m el par de la
de 74,154 E.U.S.A. On la
en 7,501 24,454 corresponden
la 2018.

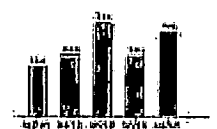

CONSOLIDATED	100	100	TOTAL W. PRODUCE	100
--------------	-----	-----	------------------	-----

Case#	Case Name/Address	Referral School	Comments	Referral	Referral Date	Referral Time
01210123456	10-13-11-10-294	14-01-19-152	196	104	11-03-11 11:27:02	11-03-11 11:27:02

Actualiza:
tus datos
y adjúntalo
a la Factura
sin Pape!

Agenda 2014: www.agenda2014.org

[illegible]

407011 41
 *407012 42
 41 42 43 44 45 46 47 48 49 50 51 52 53 54 55 56 57 58 59 60 61 62 63 64 65 66 67 68 69 70 71 72 73 74 75 76 77 78 79 80 81 82 83 84 85 86 87 88 89 90 91 92 93 94 95 96 97 98 99 100 101 102 103 104 105 106 107 108 109 110 111 112 113 114 115 116 117 118 119 120 121 122 123 124 125 126 127 128 129 130 131 132 133 134 135 136 137 138 139 140 141 142 143 144 145 146 147 148 149 150 151 152 153 154 155 156 157 158 159 160 161 162 163 164 165 166 167 168 169 170 171 172 173 174 175 176 177 178 179 180 181 182 183 184 185 186 187 188 189 190 191 192 193 194 195 196 197 198 199 200 201 202 203 204 205 206 207 208 209 210 211 212 213 214 215 216 217 218 219 220 221 222 223 224 225 226 227 228 229 230 231 232 233 234 235 236 237 238 239 240 241 242 243 244 245 246 247 248 249 250 251 252 253 254 255 256 257 258 259 260 261 262 263 264 265 266 267 268 269 270 271 272 273 274 275 276 277 278 279 280 281 282 283 284 285 286 287 288 289 290 291 292 293 294 295 296 297 298 299 300 301 302 303 304 305 306 307 308 309 310 311 312 313 314 315 316 317 318 319 320 321 322 323 324 325 326 327 328 329 330 331 332 333 334 335 336 337 338 339 340 341 342 343 344 345 346 347 348 349 350 351 352 353 354 355 356 357 358 359 360 361 362 363 364 365 366 367 368 369 370 371 372 373 374 375 376 377 378 379 380 381 382 383 384 385 386 387 388 389 390 391 392 393 394 395 396 397 398 399 400 401 402 403 404 405 406 407 408 409 410 411 412 413 414 415 416 417 418 419 420 421 422 423 424 425 426 427 428 429 430 431 432 433 434 435 436 437 438 439 440 441 442 443 444 445 446 447 448 449 450 451 452 453 454 455 456 457 458 459 460 461 462 463 464 465 466 467 468 469 470 471 472 473 474 475 476 477 478 479 480 481 482 483 484 485 486 487 488 489 490 491 492 493 494 495 496 497 498 499 500 501 502 503 504 505 506 507 508 509 510 511 512 513 514 515 516 517 518 519 520 521 522 523 524 525 526 527 528 529 530 531 532 533 534 535 536 537 538 539 540 541 542 543 544 545 546 547 548 549 550 551 552 553 554 555 556 557 558 559 560 561 562 563 564 565 566 567 568 569 570 571 572 573 574 575 576 577 578 579 580 581 582 583 584 585 586 587 588 589 590 591 592 593 594 595 596 597 598 599 600 601 602 603 604 605 606 607 608 609 610 611 612 613 614 615 616 617 618 619 620 621 622 623 624 625 626 627 628 629 630 631 632 633 634 635 636 637 638 639 640 641 642 643 644 645 646 647 648 649 650 651 652 653 654 655 656 657 658 659 660 661 662 663 664 665 666 667 668 669 670 671 672 673 674 675 676 677 678 679 680 681 682 683 684 685 686 687 688 689 690 691 692 693 694 695 696 697 698 699 700 701 702 703 704 705 706 707 708 709 710 711 712 713 714 715 716 717 718 719 720 721 722 723 724 725 726 727 728 729 730 731 732 733 734 735 736 737 738 739 740 741 742 743 744 745 746 747 748 749 750 751 752 753 754 755 756 757 758 759 760 761 762 763 764 765 766 767 768 769 770 771 772 773 774 775 776 777 778 779 780 781 782 783 784 785 786 787 788 789 790 791 792 793 794 795 796 797 798 799 800 801 802 803 804 805 806 807 808 809 810 811 812 813 814 815 816 817 818 819 820 821 822 823 824 825 826 827 828 829 830 831 832 833 834 835 836 837 838 839 840 841 842 843 844 845 846 847 848 849 850 851 852 853 854 855 856 857 858 859 860 861 862 863 864 865 866 867 868 869 870 871 872 873 874 875 876 877 878 879 880 881 882 883 884 885 886 887 888 889 890 891 892 893 894 895 896 897 898 899 900 901 902 903 904 905 906 907 908 909 910 911 912 913 914 915 916 917 918 919 920 921 922 923 924 925 926 927 928 929 930 931 932 933 934 935 936 937 938 939 940 941 942 943 944 945 946 947 948 949 950 951 952 953 954 955 956 957 958 959 960 961 962 963 964 965 966 967 968 969 970 971 972 973 974 975 976 977 978 979 980 981 982 983 984 985 986 987 988 989 990 991 992 993 994 995 996 997 998 999 1000 1001 1002 1003 1004 1005 1006 1007 1008 1009 1010 1011 1012 1013 1014 1015 1016 1017 1018 1019 1020 1021 1022 1023 1024 1025 1026 1027 1028 1029 1030 1031 1032 1033 1034 1035 1036 1037 1038 1039 1040 1041 1042 1043 1044 1045 1046 1047 1048 1049 1050 1051 1052 1053 1054 1055 1056 1





Región de Murcia

Consejería de Presidencia y Hacienda

Dirección General de Patrimonio

Avda. Teniente Flomesta

30071 MURCIA



EMPRESA MUNICIPAL DE AGUAS
SANEAMIENTO DE BURGIA, S.A.
PLAZA CIRCULAR, 9
50001 BURGIA



900700808 **11111111**
900700501 **DE AVIATION AL DISCOUNT**
DE AVIATION 24H
www.compassi.ca

DATOS DEL CONTRATO.

[illegible]

DATOS DE FACTURACIÓN

FILE NUMBER 057029144002410002
 PERIOD 20150002
 FISCAL YEAR (MM) 18-01-2015

8446779

COMUNIDAD AUTONOMA REGION DE MURCIA
CARM
C/JOSE BURRUEZO 2-LOCAL-3
30005 MURCIA

FACTURA BIMESTRAL	Cantidad	Precio unitario	Importe \$0	\$M (col)
TRAMPA DE F. 20000400			480,24	
CONSERVACION DE			184,00	10
GUARDIA DE SERVICIO	1	184,00	184,00	10
CONSERVACION DE			323,24	
CONSERVACION DE			39,00	
CONSERVACION DE	1	1,90	1,90	21
CONSERVACION DE			24,62	37
CONSERVACION DE			33,00	
GUARDIA DE SERVICIO	1	72,70	72,70	70
CONSERVACION DE	134	0,3499	46,89	30
ACTIVIDAD DE			0,00	
CONSERVACION DE			0,72	30
TRAMPA DE F. 20000400			20,50	
CONSERVACION DE			4,50	
TRAMPA DE F. 20000400			500,00	
CONSERVACION DE			137,10	
CONSERVACION DE			150,70	
CONSERVACION DE	1	150,70	150,70	65
CONSERVACION DE			150,00	
CONSERVACION DE			6,00	
CONSERVACION DE	1	55,70	55,70	No
CONSERVACION DE			69,20	

Case Name	Case No.	Case Date	Case Time	Case Status
Case 1	1000001	10/10/2010	10:00:00	Completed
Case 2	1000002	10/10/2010	10:00:00	Completed
Case 3	1000003	10/10/2010	10:00:00	Completed
Case 4	1000004	10/10/2010	10:00:00	Completed
Case 5	1000005	10/10/2010	10:00:00	Completed
Case 6	1000006	10/10/2010	10:00:00	Completed
Case 7	1000007	10/10/2010	10:00:00	Completed
Case 8	1000008	10/10/2010	10:00:00	Completed
Case 9	1000009	10/10/2010	10:00:00	Completed
Case 10	1000010	10/10/2010	10:00:00	Completed

STANDARD APTHECARY

DATE	FROM (NAME AND ADDRESS)	TO (NAME AND ADDRESS)	COMM-FREQ	MODE	REMARKS
17-01-1973	15 14 04 19 8 MW	13-01-19 0 724	134	FM	17 20 00 H, K 297 DE 24-12-00, G 2 X 1 20 00 H, K 11 DE 16-05-2014, G 1 00 H, K 1 297 DE 23-12-00, G 1 00 H, K 7 DE 14-01-00



**Sostenible
but flexible
y adaptable
a la fluctua-
ción del papel.**

[illegible]

POSTAL CODE
ADDRESS
CITY
STATE
ZIP



EMPRESA MUNICIPAL DE AGUAS Y
SEPTIENIO DE MEXICO, S.A.
RUE DE LA PAZ, 2
22000 MEXICO.



900700808
900700501
www.bentley.ca

PAGES DEL CONTENIDO

Имя:	СЕРГЕЕВ
Фамилия:	СЕРГЕЕВ
Пол:	Мужчина
Возраст:	30 лет
Адрес:	г. Москва, ул. Ленина, д. 10

DATOS DE FACTURACIÓN:

Fax: 604-253-1111 05/06/2004 10:42:53
 Period: 4/1/2004
 Cash-India: 13015.00
 455.00

COMUNIDAD AUTONOMA REGION DE MURCIA
CERSI
C/EN BURNIEZO 2-LOCAL-3
30305 MURCIA

FACTURA D'INVESTIMENT	Quantitat	Preu unitari	Import total	IVA (%)
IMPRESA D'IMPRESSIÓ			61,971	
IMPRESA D'IMPRESSIÓ			154,500	10
IMPRESA D'IMPRESSIÓ	144	1,231.5	177,336	10
CONSUMIDOR D'IMPRESSIÓ			51,189	
CONSUMIDOR D'IMPRESSIÓ			1,300	10
CONSUMIDOR D'IMPRESSIÓ			35,151	10
ALICATISSIMOS			23,118	
COSTA DE IMPRESSIÓ			12,779	10
CONSUMIDOR D'IMPRESSIÓ	169	6,439	1,088,401	10
IMPRESA D'IMPRESSIÓ			22,623	
CONSUMIDOR D'IMPRESSIÓ	1,330	0,115	151,441	10
IMPRESA D'IMPRESSIÓ			88,400	
IMPRESA D'IMPRESSIÓ			2,315	
IMPRESA D'IMPRESSIÓ			193,45	
IMPRESA D'IMPRESSIÓ			161,13	
IMPRESA D'IMPRESSIÓ			137,70	10
IMPRESA D'IMPRESSIÓ			161,13	
IMPRESA D'IMPRESSIÓ			51,189	
IMPRESA D'IMPRESSIÓ			1,300	10
IMPRESA D'IMPRESSIÓ			35,151	10
IMPRESA D'IMPRESSIÓ			23,118	
IMPRESA D'IMPRESSIÓ			12,779	10
IMPRESA D'IMPRESSIÓ	169	6,439	1,088,401	10
IMPRESA D'IMPRESSIÓ			22,623	
IMPRESA D'IMPRESSIÓ	1,330	0,115	151,441	10

Customer Field No.	Lecture Series no.	Lecture Hall	Course no.
05-111161	200373	Bldg 262	1070

1970-1971
 1972-1973
 1974-1975
 1976-1977
 1978-1979
 1980-1981
 1982-1983
 1984-1985
 1986-1987
 1988-1989
 1990-1991
 1992-1993
 1994-1995
 1996-1997
 1998-1999
 2000-2001
 2002-2003
 2004-2005
 2006-2007
 2008-2009
 2010-2011
 2012-2013
 2014-2015
 2016-2017
 2018-2019
 2020-2021
 2022-2023
 2024-2025
 2026-2027
 2028-2029
 2030-2031
 2032-2033
 2034-2035
 2036-2037
 2038-2039
 2040-2041
 2042-2043
 2044-2045
 2046-2047
 2048-2049
 2050-2051
 2052-2053
 2054-2055
 2056-2057
 2058-2059
 2060-2061
 2062-2063
 2064-2065
 2066-2067
 2068-2069
 2070-2071
 2072-2073
 2074-2075
 2076-2077
 2078-2079
 2080-2081
 2082-2083
 2084-2085
 2086-2087
 2088-2089
 2090-2091
 2092-2093
 2094-2095
 2096-2097
 2098-2099
 2100-2101
 2102-2103
 2104-2105
 2106-2107
 2108-2109
 2110-2111
 2112-2113
 2114-2115
 2116-2117
 2118-2119
 2120-2121
 2122-2123
 2124-2125
 2126-2127
 2128-2129
 2130-2131
 2132-2133
 2134-2135
 2136-2137
 2138-2139
 2140-2141
 2142-2143
 2144-2145
 2146-2147
 2148-2149
 2150-2151
 2152-2153
 2154-2155
 2156-2157
 2158-2159
 2160-2161
 2162-2163
 2164-2165
 2166-2167
 2168-2169
 2170-2171
 2172-2173
 2174-2175
 2176-2177
 2178-2179
 2180-2181
 2182-2183
 2184-2185
 2186-2187
 2188-2189
 2190-2191
 2192-2193
 2194-2195
 2196-2197
 2198-2199
 2200-2201
 2202-2203
 2204-2205
 2206-2207
 2208-2209
 2210-2211
 2212-2213
 2214-2215
 2216-2217
 2218-2219
 2220-2221
 2222-2223
 2224-2225
 2226-2227
 2228-2229
 2230-2231
 2232-2233
 2234-2235
 2236-2237
 2238-2239
 2240-2241
 2242-2243
 2244-2245
 2246-2247
 2248-2249
 2250-2251
 2252-2253
 2254-2255
 2256-2257
 2258-2259
 2260-2261
 2262-2263
 2264-2265
 2266-2267
 2268-2269
 2270-2271
 2272-2273
 2274-2275
 2276-2277
 2278-2279
 2280-2281
 2282-2283
 2284-2285
 2286-2287
 2288-2289
 2290-2291
 2292-2293
 2294-2295
 2296-2297
 2298-2299
 2300-2301
 2302-2303
 2304-2305
 2306-2307
 2308-2309
 2310-2311
 2312-2313
 2314-2315
 2316-2317
 2318-2319
 2320-2321
 2322-2323
 2324-2325
 2326-2327
 2328-2329
 2330-2331
 2332-2333
 2334-2335
 2336-2337
 2338-2339
 2340-2341
 2342-2343
 2344-2345
 2346-2347
 2348-2349
 2350-2351
 2352-2353
 2354-2355
 2356-2357
 2358-2359
 2360-2361
 2362-2363
 2364-2365
 2366-2367
 2368-2369
 2370-2371
 2372-2373
 2374-2375
 2376-2377
 2378-2379
 2380-2381
 2382-2383
 2384-2385
 2386-2387
 2388-2389
 2390-2391
 2392-2393
 2394-2395
 2396-2397
 2398-2399
 2400-2401
 2402-2403
 2404-2405
 2406-2407
 2408-2409
 2410-2411
 2412-2413
 2414-2415
 2416-2417
 2418-2419
 2420-2421
 2422-2423
 2424-2425
 2426-2427
 2428-2429
 2430-2431
 2432-2433
 2434-2435
 2436-2437
 2438-2439
 2440-2441
 2442-2443
 2444-2445
 2446-2447
 2448-2449
 2450-2451
 2452-2453
 2454-2455
 2456-2457
 2458-2459
 2460-2461
 2462-2463
 2464-2465
 2466-2467
 2468-2469
 2470-2471
 2472-2473
 2474-2475
 2476-2477
 2478-2479
 2480-2481
 2482-2483
 2484-2485
 2486-2487
 2488-2489
 2490-2491
 2492-2493
 2494-2495
 2496-2497
 2498-2499
 2500-2501
 2502-2503
 2504-2505
 2506-2507
 2508-2509
 2510-2511
 2512-2513
 2514-2515
 2516-2517
 2518-2519
 2520-2521
 2522-2523
 2524-2525
 2526-2527
 2528-2529
 2530-2531
 2532-2533
 2534-2535
 2536-2537
 2538-2539
 2540-2541
 2542-2543
 2544-2545
 2546-2547
 2548-2549
 2550-2551
 2552-2553
 255

[illegible]

Una ducha. 90 Botellas de 1 Litro

Cada vez que abres el grifo,
plenas en botellas.

Recuerda, el agua con limón
es un sabor tan extraordinario.

EL VALOR DEL AGUA





EVERETT, NICHOLAS, DE ALIAS Y
SARACENTO DE NARCIS, S.A.
PLAZA CIRCULAR 9
BOGOTA COLOMBIA



900700808 TELETYPE
ETATENBEN ALQWENT
900700501 TELETYPE
ETATENBEN JNY
UNCLASSIFIED

Avda. Teniente Flomesta
30071 MURCIA

DATOS DEL CONTRATO

Alm. personal:	0406119
Alm.:	COLUMBIANANTICOMM REGION CENAMIA
Alm.:	33011011
Alm.:	CUM BUNNEZ 2 LOFOS
Alm.:	1906 MANTIA
Alm.:	AVDA. TENIENTE FLORESTA S/N
Alm.:	30001 BARRIO

DATE DE FACTURATION

IPsec Status: 06/23/2019 06:05:53
 Path: 207004
 Path with ID: 11-01-2019

10-518,50T

COMUNIDAD AUTÓNOMA REGIÓN DE MURCIA
CARM
C/JOSE GUTIERREZ, 2-LOCAL-3
30005 MURCIA

FACTURA DIMEITAL	Cantidad	Precio Unitario	Importe (C)	IVA (C)
CAJAS DE PASTA DE DENTADO			432.00	
CAJAS DE PASTA DE DENTADO	1	184.000	184.00	10
CAJAS DE PASTA DE DENTADO	100	1.210	121.00	10
CAJAS DE PASTA DE DENTADO			36.00	
CAJAS DE PASTA DE DENTADO	1	1.700	1.70	10
CAJAS DE PASTA DE DENTADO	1	20.000	20.00	10
CAJAS DE PASTA DE DENTADO			40.00	
CAJAS DE PASTA DE DENTADO	1	12.000	12.00	10
CAJAS DE PASTA DE DENTADO	100	5.000	500.00	10
CAJAS DE PASTA DE DENTADO			1.000.00	
CAJAS DE PASTA DE DENTADO	100.000	0.010	1.000.00	10
CAJAS DE PASTA DE DENTADO			200.00	
CAJAS DE PASTA DE DENTADO			6.00	
CAJAS DE PASTA DE DENTADO			7.000.00	
CAJAS DE PASTA DE DENTADO			100.00	
CAJAS DE PASTA DE DENTADO			100.00	
CAJAS DE PASTA DE DENTADO	1	100.00	100.00	10
CAJAS DE PASTA DE DENTADO			100.00	
CAJAS DE PASTA DE DENTADO			60.00	
CAJAS DE PASTA DE DENTADO			1.00	
CAJAS DE PASTA DE DENTADO	100	0.00	0.00	10
CAJAS DE PASTA DE DENTADO			0.00	
CAJAS DE PASTA DE DENTADO			0.00	

Executive Building	Executive Building	Executive Building	Executive Building
Room 100	Room 100	Room 100	Room 100
03-331-287	03-331-287	03-331-287	03-331-287

DATE	12/11/14	TOTAL A/P	2,002,455
------	----------	-----------	-----------

Case No.	Case Description	Decision	Standard	Remarks
012701202400	20.08.2019 0.003	07.07.19 0.003	198	198

**Una ducha:
90 Botellas
de 1 Litro**

Recuerda, el agua corriente,
y también la más extraordinaria.

EL VALOR DEL AGUA



Región de Murcia

Consejería de Presidencia y Hacienda
Dirección General de Patrimonio

Avda. Teniente Flomesta
30071 MURCIA



EMPRESA MUNICIPAL DE AGUAS Y
SANEAMIENTO DE MURCIA, S.A.
PLAZA CIRCULAR, 9
30002 MURCIA



900700808 900700501
WATERLOO, ONT. N2L 2G1

FECHAS DEL CONTRATO:

1st. Contingent	62000000
2nd	62000000
3rd	62000000
4th	62000000
5th	62000000
6th	62000000
7th	62000000
8th	62000000
9th	62000000
10th	62000000
11th	62000000
12th	62000000
13th	62000000
14th	62000000
15th	62000000
16th	62000000
17th	62000000
18th	62000000
19th	62000000
20th	62000000
21st	62000000
22nd	62000000
23rd	62000000
24th	62000000
25th	62000000
26th	62000000
27th	62000000
28th	62000000
29th	62000000
30th	62000000
31st	62000000
32nd	62000000
33rd	62000000
34th	62000000
35th	62000000
36th	62000000
37th	62000000
38th	62000000
39th	62000000
40th	62000000
41st	62000000
42nd	62000000
43rd	62000000
44th	62000000
45th	62000000
46th	62000000
47th	62000000
48th	62000000
49th	62000000
50th	62000000
51st	62000000
52nd	62000000
53rd	62000000
54th	62000000
55th	62000000
56th	62000000
57th	62000000
58th	62000000
59th	62000000
60th	62000000
61st	62000000
62nd	62000000
63rd	62000000
64th	62000000
65th	62000000
66th	62000000
67th	62000000
68th	62000000
69th	62000000
70th	62000000
71st	62000000
72nd	62000000
73rd	62000000
74th	62000000
75th	62000000
76th	62000000
77th	62000000
78th	62000000
79th	62000000
80th	62000000
81st	62000000
82nd	62000000
83rd	62000000
84th	62000000
85th	62000000
86th	62000000
87th	62000000
88th	62000000
89th	62000000
90th	62000000
91st	62000000
92nd	62000000
93rd	62000000
94th	62000000
95th	62000000
96th	62000000
97th	62000000
98th	62000000
99th	62000000
100th	62000000

CUENTOS DE FACTURACIÓN

Birth date	06/22/1941
Birth place	USA
Birth certificate	38-09-2014

5.4351-174

COMUNIDAD AUTONOMA REGION DE MURCIA
CARM
C/ION SURRUZUO 2-LOCAL 3
30005 MURCIA

04/12/2019 11:24:09

04/12/2019 09:55:36	SANCHEZ ALARCON, MARIA OOLORES
---------------------	--------------------------------

SANTIUSTE DE PABLOS, JOSE FELIX

Esta es una copia auténtica imprimible de un documento electrónico administrativo archivado por la Comunidad Autónoma de Murcia, según artículo 27.3.d) de la Ley 39/2015. Los firmantes y las fechas de firma se muestran en los recuadros. Su autenticidad puede ser contrastada accediendo a la siguiente dirección: <https://sede.carm.es/verificardocumentos-e-introduccion-del-codigo> según de verificación (CSY-CARM-80922a8b-168b-57be-0005-0005954347)

[illegible]

2021年12月31日





Región de Murcia

Consejería de Presidencia y Hacienda

Dirección General de Patrimonio

Avda. Teniente Flomesta

30071 MURCIA



EMPRESA MUNICIPAL DE AGUAS Y
SANEAMIENTO DE MURCIA, S.A.
PLAZA CIRCULAR, 4
30005 MURCIA



900700808
900700501
www.aguasdeMurcia.es

DATOS DEL CONTRATO
Número contrato: 0000000000
Titular: COMUNIDAD AUTONOMA REGION DE MURCIA
NIF: 0000000000
Domicilio: CARM SURREZ 2-LOCAL-3
30005 MURCIA
Dirección: AVDA. TENIENTE FL. FLORESTA, 504
30005 MURCIA
DATOS DE FACTURACIÓN
NIF de facturación: 000000000000000000
Entidad: 00000000
Fecha facturación: 01/02/2019

A 00000000

COMUNIDAD AUTONOMA REGION DE MURCIA
CARM
CARM SURREZ 2-LOCAL-3
30005 MURCIA

FACTURA BIMESTRAL

Consumo: 12.524,23 C

Consumo	Unidad	Consumo	Unidad
Consumo	litros	Consumo	litros
Consumo	litros	Consumo	litros
Consumo	litros	Consumo	litros

AVISO MENSUAL

El presente aviso mensual es un documento informativo que tiene por objeto informar a los usuarios de la Comunidad Autónoma de Murcia de la evolución de los consumos de agua y de la evolución de los precios de la tarifa de agua.

SU DASTO

El presente aviso mensual es un documento informativo que tiene por objeto informar a los usuarios de la Comunidad Autónoma de Murcia de la evolución de los consumos de agua y de la evolución de los precios de la tarifa de agua.

CONSUMO TOTAL: 12.524,23 C

Consumo: 12.524,23 C
Unidad: litros
Consumo: 12.524,23 C
Unidad: litros
Consumo: 12.524,23 C
Unidad: litros
Consumo: 12.524,23 C
Unidad: litros

Conoce las tarifas más sociales

Entro un consumo de 90,00

Un consumo más social



04/12/2019 11:24:09

SANJUAN DE CARLOS, JOSE FELIX

SANJUAN DE CARLOS, JOSE FELIX





Región de Murcia

Consejería de Presidencia y Hacienda

Dirección General de Patrimonio

Avda. Teniente Flomesta

30071 MURCIA

FOTOS

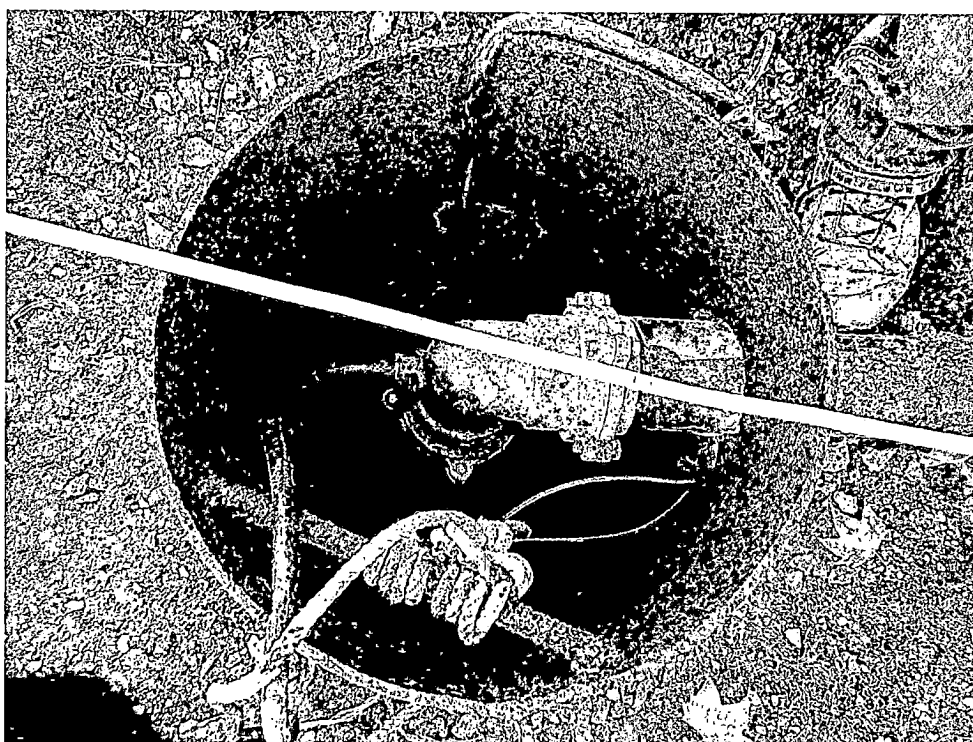
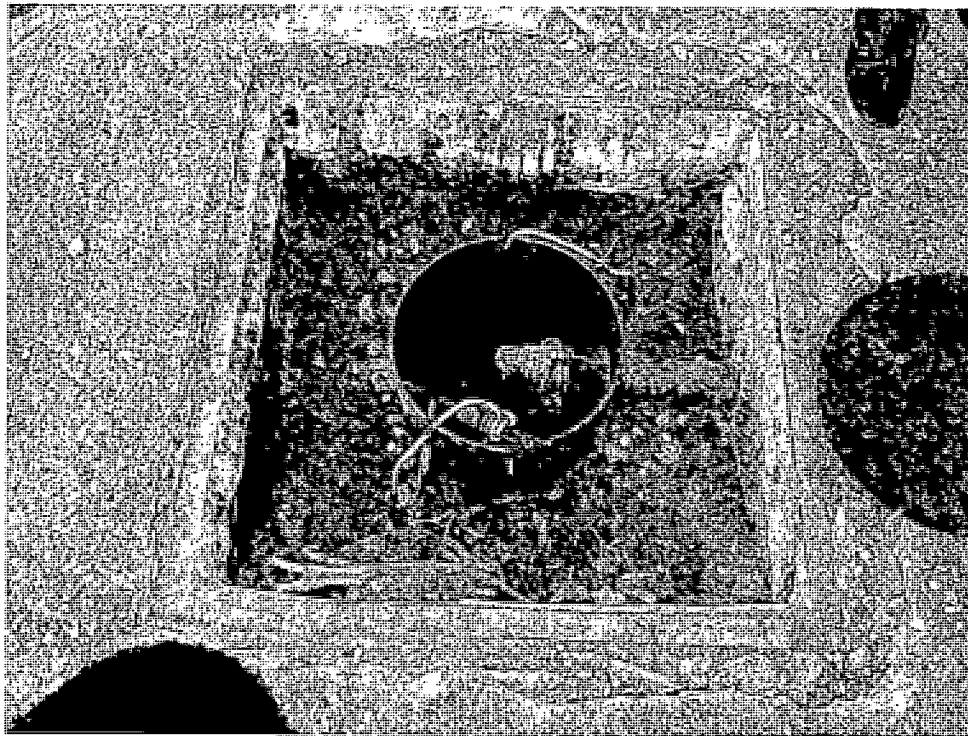

04/12/2019 11:24:09

04/12/2019 09:55:36 SANCHEZ ALARCÓN, MARIA DOLORES

SANTIESTE DE CARLOS, JOSE FELIX

Este es una copia auténtica imprimible de un documento electrónico administrativo archivado por la Comunidad Autónoma de Murcia, según artículo 27.3.d de la Ley 39/2015. Los firmantes y las fechas de firma se muestran en los recuadros. Su autenticidad puede ser contrastada accediendo a la siguiente dirección: <https://sede.carm.es/verificardocumentos> e introduciendo del código seguro de verificación (CSV) CARM-40222a8b-1680-57be-400f-0050569634e7





Región de Murcia

Consejería de Presidencia y Hacienda
Dirección General de Patrimonio

Avda. Teniente Flomesta
30071 MURCIA

INFORME:

Documentación solicitada por la Confederación Hidrográfica del Segura, a efectos de la legalización del Pozo de Refrigeración del Palacio de San Esteban de Murcia.

1.-ANTECEDENTES:

Con fecha 25/10/2019 se ha recibido solicitud de documentación por parte de la Confederación Hidrográfica del Segura, en relación con el expediente CPH-13/2019 de concesión de agua subterránea en relación con un pozo de refrigeración que se viene utilizando desde el año 1984 para la refrigeración del sistema de climatización del Palacio de San Esteban.

La documentación solicitada según el escrito que se adjunta como Anexo 1, es la siguiente:

- 1. Características constructivas del Pozo (profundidad, diámetro, caudal instantáneo, profundidad actual del nivel piezométrico, estático y dinámico, con indicación de la fecha concreta del registro.
- 2 valor justificante de representativo del volumen anual de las extracciones que se vienen produciendo desde antes de del 21 de agosto de 1998 que se entenderá como el volumen anual que se solicita en concesión.

2. JUSTIFICACION DE LA DOCUMENTACIÓN QUE SE APORTA.

2.1 Características constructivas

A efecto de determinar las características constructivas y los datos sobre nivel piezométrico, se ha contratado con la empresa de ensayos BASALTO informes técnicos S.L., para la realización de los datos técnicos solicitados, cuya copia se adjunta (Anexo 2).

Los datos obtenidos son:

- Profundidad del pozo..... 13,70 m.
- Diámetro..... 0,40 m.
- Caudal Instantáneo.....6,33 l/s
- Profundidad actual del nivel piezométrico estático.....6,00 m.
- Profundidad actual del nivel piezométrico dinámico.....6,32 m.
- Fecha del registro 28 /11/2019

2.2 Volumen de extracciones antes del 21 de agosto de 1998

Como ya se describió en el escrito de solicitud, el pozo está funcionando desde 1984. Se ha intentado localizar la documentación solicitada, pero dado que el vertido se realizaba directamente al alcantarillado, no se dispone de datos hasta que se ha comenzado a abonar el vertido a aguas de Murcia, que colocó un contador de vertido y desde esa fecha se dispone de datos de consumo.

La documentación que se ha podido localizar es la siguiente:

- Documentación de la legalización de la Instalación de Climatización, por la consejería de industria de fecha 23 de julio de 1985. (Anexo 3).





Región de Murcia

Consejería de Presidencia y Hacienda
Dirección General de Patrimonio

Avda. Teniente Flomesta
30071 MURCIA

-Certificado de la empresa de mantenimiento MICSА que realizó el mantenimiento desde su origen y copia del contrato de mantenimiento donde se Especifica las características de la sonda de agua freática. (Anexo 4).

- Datos de facturación de los años 2017 ,2018 y 2019

Caudales vertidos AÑO 2017

CONSUMO DE AGUA POTABLE (EMUASA) 2017

PALACIO DE SAN ESTEBAN. 9.680,00 €

Presupuesto para el 2017.- 9.680,00 €
Apliación de gasto.- 2.320,00 €
12.000,00 €

FACTURA BIMESTRAL

MES	Nº FACTURA	FECHA	PERIODO	IMPORTE	ACUMULADO
NOV. 2016	06102016A100988313	23/11/2016	2016/06	2.711,83 €	0,00 €
DIC. 2016					
ENERO	06102017A100072475	25/01/2017	2017/01	691,37 €	691,37 €
FEBRERO					
MARZO	06102017A100233842	17/03/2017	2017/02	744,75 €	1.436,12 €
ABRIL					
MAYO	06102017A100419233	17/05/2017	2017/03	2.322,87 €	3.758,99 €
JUNIO					
JULIO	06102017C100001288	07/11/2017	2017/04	3.502,92 €	7.261,91 €
AGOSTO					
SEPTIEMBRE	06102017C100001290	07/11/2017	2017/05	2.681,10 €	9.943,01 €
OCTUBRE					
NOVIEMBRE	06102017A100977528	16/11/2017	2017/06	2.349,26 €	12.292,27 €
DICIEMBRE					
suma.-				12.292,27 €	

CONSUMO	AGUA POTABLE -M3	AGUA FREÁTICA -M3
NOVIE. 2016	97,00	16.181,00
ENERO	100,00	164,00
MARZO	134,00	0,00
MAYO	705,00	2.484,00
JULIO	249,00	19.849,00
SEPTIEMBRE	98,00	15.911,00
NOVIEMBRE	117,00	12.967,00
suman	1.403,00	51.375,00

Vertido año 2017= 51.375m3-16.181m3(noviembre 2016) =35.194,00 m3

04/12/2019 11:24:09

04/12/2019 09:55:36

04/12/2019 09:55:36

Esta es una copia auténtica imprimible de un documento electrónico administrativo archivado por la Comunidad Autónoma de Murcia, según artículo 27.1.c) de la Ley 39/2015. Los firmantes y los fechas de firma se muestran en los recuadros. Su autenticidad puede ser contrastada accediendo a la siguiente dirección: <https://sede.carm.es/verificadordocumentos> e introduciendo del código seguro de verificación (CSV) CARM-81022a8b-1680-77be-d00f-9050569134e7





Región de Murcia

Consejería de Presidencia y Hacienda

Dirección General de Patrimonio

Avda. Teniente Flomesta

30071 MURCIA

Caudales vertidos AÑO 2018

CONSUMO DE AGUA POTABLE (EMUASA) 2018

PALACIO DE SAN ESTEBAN: 14.520,00 €

FACTURA BIMESTRAL

MES	Nº FACTURA	FECHA	PERÍODO	IMPORTE	ACUMULADO
2018					
ENERO	06102018A100050289	16/01/2018	2018/01	997,53 €	997,53 €
FEBRERO					
MARZO	06102018A100238672	15/03/2018	2018/02	684,77 €	1.682,30 €
ABRIL					
MAYO	06102018A100422996	17/05/2018	2018/03	929,81 €	2.612,11 €
JUNIO					
JULIO	06102018A100631843	25/07/2018	2018/04	2.849,13 €	5.461,24 €
AGOSTO					
SEPTIEMBRE	06102018A100798862	18/09/2018	2018/05	2.490,98 €	7.952,22 €
OCTUBRE					
NOVIEMBRE	06102018A101006828	23/11/2018	2018/06	1.860,95 €	9.813,17 €
DICIEMBRE					
suma,-				9.813,17 €	

CONSUMO	AGUA POTABLE M3	AGUA FREÁTICA M3
ENERO	252,00	0,00
MARZO	106,00	0,00
MAYO	114,00	1.801,00
JULIO	142,00	16.494,00
SEPTIEMBRE	216,00	12.411,00
NOVIEMBRE	140,00	8.719,00
suman	970,00	39.425,00

Vertido año 2018= 39.426,00 m3

(Los recibos se acompañan en el Anexo 4)

Caudales vertidos AÑO 2019

CONSUMO	AGUA POTABLE M3	AGUA FREÁTICA M3
ENERO	196,00	0,00
MARZO	184,00	1,00
MAYO	158,00	1.970,00
JULIO	194,00	15.877,00
SEPTIEMBRE	158,00	12.097,00
NOVIEMBRE		
suman	890,00	29.945,00

Vertido año 2019= 29.945,00 m3





Región de Murcia

Consejería de Presidencia y Hacienda
Dirección General de Patrimonio

Avda. Teniente Flomesta
30071 MURCIA

(Los recibos se acompañan en el Anexo 5)

Dado que no se disponen de justificantes del caudal vertido anterior a la fecha de 2017 y por lo tanto anteriores a la fecha del 21 de agosto de 1998, por no existir un contador de vertido, a efectos del volumen anual del que se solicita la concesión se considera el máximo registrado correspondiente al año 2017 que es de **35.194,00m3/año**.

Murcia 3 de diciembre de 2019

EL RESPONSABLE DEL CONTRATO

CONFORME:

Arquitecto de la Unidad Técnica de la D.G.
de Patrimonio

EL CONSEJERO DE PRESIDENCIA Y HACIENDA
P.D. (Orden de 18/09/2019, B.O.R.M. nº 218
20/09/2019)

FÉLIX SANTIUSTE DE PABLOS

DIRECTORA GENERAL DE PATRIMONIO
M^a DOLORES SANCHEZ ALARCÓN

04/12/2019 09:55:34 SANCHEZ ALARCÓN, MARIA DOLORES

04/12/2019 11:24:09

SANTIUSTE DE PABLOS, JOSE FELIX



Esto es una copia auténtica imprimible de un documento electrónico administrativo archivado por la Comunidad Autónoma de Murcia, según artículo 27.3.d de la Ley 39/2015. Los firmantes y las fechas de firma se muestran en los recuadros. Su autenticidad puede ser contrastada accediendo a la siguiente dirección: <https://sede.carm.es/verificardocumentos> e introduciendo el código seguro de verificación (CSV) CARM-807268b-1680-57be-a00f-0050569634e7



SANTUSTE DE PABLOS, JOSE FELIX

04/12/2019 09:55:36

SANCHEZ ALARCÓN, MARIA DOLORES

04/12/2019 11:24:09

Esta es una copia auténtica imprimible de un documento electrónico administrativo archivado por la Comunidad Autónoma de Murcia, según artículo 27.3.c) de la Ley 39/2010. Los firmantes y las fechas de firma se muestran en los recuadros. Su autenticidad puede ser contrastada accediendo a la siguiente dirección: <https://sede.carm.es/verificardocumentos> e introduciendo del código seguro de verificación (CSV) CLAM-8022d85-1680-57be-a00f-005050569b34e7



Región de Murcia

Consejería de Presidencia y Hacienda
Dirección General de Patrimonio

Avda. Teniente Flomesta
30071 MURCIA

ANEXO 1

SOLICITUD DOCUMENTACION CHS



Avda. Teniente Flomesta
30071 MURCIA



CONFEDERACIÓN
MONTECARLO
POLSEUNA
COMUNIDAD DE AGUAS

NUMER. GPH-13/2019
FECHA
ASUNTO Concesión de aguas subterráneas

Comunidad Autónoma de la Región de Murcia
Consellería de Hacienda
Dirección General de Informática, Patrimonio
Avda. Toribio Flórez, s/n
30071 Murcia

Con fecha 29 de abril de 2019 tuvo entrada en este Organismo un escrito de la Comunidad Autónoma de la Región de Murcia solicitando una concesión de aguas subterráneas con destino al sistema de irrigación del Palacio de San Esteban (Murcia). Se indica en su escrito que el sondeo se lleva utilizando desde el año 1984, el bien no se encuentra inscrito ni en el Registro de Aguas ni en el Catálogo de Aguas Privadas.

Con fecha 18 de octubre de 2019, la Oficina de Planificación Hidrológica ha omitido informe indicando que necesita diversa documentación para poder establecer la compatibilidad de la petición con el Plan Hidrológico de la cuenca.

Por todo lo anterior se le requiere para que en el plazo máximo de UN MES aporte la siguiente documentación:

1. Cajas/cuentas constructivas del pozo (profundidad, diámetro, caudal instantáneo, profundidad actual del nivel piezométrico estático y dinámico, con indicación de la fecha concreta de registro).
2. Valor justificadamente representativo del volumen anual de las extracciones que se vienen produciendo desde antes del 21 de agosto de 1998, que se entenderá como el volumen anual que se solicita en concesión.

De no aportar la documentación requerida en el plazo indicado, o solicitarse prórroga de considerarse el mismo insuficiente, se le considerará desistido de su petición, archivándose las actuaciones, según lo dispuesto en el Art. 68 de la Ley 39/2015, de procedimiento administrativo común de las administraciones públicas.

EL JEFE DE SECCION TECNICA
SERVICIO DE AGUAS SUBTERRANEAS
Humberto de la Cruz Mallon
Firma: *Humberto de la Cruz Mallon*

EL JEFE DE AREA DE GESTIÓN
DEL DOMINIO PÚBLICO HIDRÁULICO
José Manzano Cárdena
Firmado digitalmente

CONFIDENTIAL

PUZZA UP. FONTIER, Nº 1
33005 MUNCIA
TEL: 963 538723
FAX: 963 842342

MANZANO
DE LA CRUZ

CERON
LÍTIAS

Información de Firmantes del Documento
JOSE
HUMBERTO

23/10/2010 13:18(UTC)
23/10/2010 08:48(UTC)

URL de verificării: www.chiup.ro/cv/interrogatori/interrogatori.htm AMPLIFICAT 17/04/2012 NNR-JUTHOV

CGV: MAREOTGSNHTYD4WDENMPJNTH62W





SANTIUSTE DE PABLOS, JOSE FELIX

04/12/2019 09:55:36

SANCHEZ ALARCON, MARIA DOLORES

04/12/2019 11:24:09

Esta es una copia auténtica imprimible de un documento electrónico administrativo archivado por la Comunidad Autónoma de Murcia, según artículo 27.3.d) de la Ley 39/2015. Los firmantes y las fechas de firma se muestran en los recuadros. Su autenticidad puede ser contrastada accediendo a la siguiente dirección: <https://sede.carm.es/verificardocumentos> e introduciendo del código seguro de verificación (CSV) CARM-48022d8b-1680-57be-a00f-0050569b3467



Región de Murcia

Consejería de Presidencia y Hacienda
Dirección General de Patrimonio

Avda. Teniente Flomesta
30071 MURCIA

ENSAYOS BASALTO



Región de Murcia
Consejería de Presidencia y Hacienda
Dirección General de Patrimonio

Avda. Teniente Flomesta
30071 MURCIA



SANTIUSTE DE PABLOS, JOSE FELIX	04/12/2019 09:55:36	SANCHEZ ALARCON, MARIA DOLORES	04/12/2019 11:24:09
---------------------------------	---------------------	--------------------------------	---------------------

Esta es una copia auténtica imprimible de un documento electrónico administrativo archivado por la Comunidad Autónoma de Murcia, según artículo 27.3.2 de la Ley 39/2015. Los firmantes y las fechas de firma se muestran en los recuadros. Su autenticidad puede ser contrastada accediendo a la siguiente dirección: <https://sede.carm.es/verificardocumentos> o introduciendo del código seguro de verificación (CSV) CARM-8f022a8b-1680-572e-a001-935956934e7

INFORME
C.A.R.M.
CONSEJERIA DE PRESIDENCIA Y HACIENDA
DIRECCION GENERAL DE PATRIMONIO
PALACIO DE SAN ESTEBAN, MURCIA
BA-10340



Región de Murcia

Consejería de Presidencia y Hacienda
Dirección General de Patrimonio

Avda. Teniente Flomesta
30071 MURCIA

BA-10340
INFORME
PALACIO SAN ESTEBAN



ÍNDICE

1.- INTRODUCCIÓN.....	1
2.- CARACTERIZACIÓN DEL POZO.....	2
3.- CONCLUSIONES.....	4

C.I.F. B-30897370

SANTIUSTE DE PABLOS, JOSÉ FELIX 04/12/2019 09:55:36 SANCHEZ ALARCON, MARIA DOLORES 04/12/2019 11:24:09
Esta es una copia auténtica imprimible de un documento electrónico administrativo archivado por la Comunidad Autónoma de Murcia, según artículo 27.3.d) de la Ley 39/2015. Los firmantes y las fechas de firma se muestran en los recuadros.
Su autenticidad puede ser contrastada accediendo a la siguiente dirección: <https://sede.carm.es/verificardocumentos> e introduciendo el código seguro de verificación (CSV) LARM-8022d8b168057be-a00f-0050569634e7



C/IQ/San José nº16 - IIBB-30009 - Murcia - Tel. 968 28 41 94 - e-mail: info@basaltoit.com - www.basaltoit.com
Laboratorio habilitado como L.E.C.C.E. por el Ministerio de Fomento según RD 410/2010 con nº registro MUR-L-012



Región de Murcia

Consejería de Presidencia y Hacienda

Dirección General de Patrimonio

Avda. Teniente Flomesta

30071 MURCIA

BA-10340
INFORME
PALACIO SAN ESTEBAN



ANEXOS

BA-10340/1 Plano de ubicación del pozo.

C.I.F. B-30507370

SANTIUSTE DE PABLOS, JOSE FELIX

04/12/2019 09:55:36

SANCHEZ ALARCÓN MARIA DOLORES

04/12/2019 11:24:09

Esto es una copia auténtica imprimible de un documento electrónico administrativo archivado por la Comunidad Autónoma de Murcia, según artículo 27.3.d) de la Ley 39/2015. Los firmantes y los sellos de firma se muestran en los recuadros.
Su autenticidad puede ser contrastada accediendo a la siguiente dirección: <https://sede.carm.es/verificardocumentos> e introduciendo del código seguro de verificación (CSV) CARM-81022a8b-1680-57be-0001-005059934e7



C/I: San José, 11816-518B-30009 Murcia Tel: 968.28.41.98 e.mail: info@basaltolt.com www.basaltolt.com

Laboratorio habilitado como L.E.C.C.E. por el Ministerio de Fomento según RD 410/2010 con nº registro MUR-L-012



Región de Murcia

Consejería de Presidencia y Hacienda
Dirección General de Patrimonio

Avda. Teniente Flomesta
30071 MURCIA

BA-10340
INFORME
PALACIO SAN ESTEBAN



1.- INTRODUCCIÓN

En este informe se recopilan los datos y se presentan nuestras conclusiones relativas al informe realizado para la "Solicitud de concesión de aguas subterráneas con destino al sistema de refrigeración", situado en el Palacio de San Esteban, Murcia, por encargo de la C.A.R.M. CONSEJERÍA DE PRESIDENCIA Y HACIENDA DIRECCIÓN GENERAL DE PATRIMONIO.

Por la información que nos ha sido facilitada, en la zona existe un pozo utilizado para el sistema de refrigeración del citado palacio. Este se encuentra ubicado fuera del mismo, próximo a su esquina norte, en el interior de las actuales excavaciones arqueológicas anexas al palacio.

El objeto de este informe es responder a las consideraciones expuestas en el expediente con Ref: CPH-13/2019, emitido por la Oficina de Planificación Hidrológica, en el que se indica la necesidad de documentación para establecer la compatibilidad de dicha petición con el Plan Hidrológico de la cuenca.

En los apartados que siguen a continuación se describen las características constructivas del pozo.





Región de Murcia

Consejería de Presidencia y Hacienda

Dirección General de Patrimonio

Avda. Teniente Flomesta

30071 MURCIA

BA-10340
INFORME
PALACIO SAN ESTEBAN



2.- CARACTERÍSTICAS DEL POZO.

En este apartado se detallan las características constructivas del pozo así como su ubicación.

En la siguiente tabla se muestran las coordenadas UTM correspondientes al citado pozo:

	Coordenadas UTM (ETRS89, H30)	
	X	Y
POZO	663.842	4.206.174



Pozo caracterizado





Región de Murcia

Consejería de Presidencia y Hacienda

Dirección General de Patrimonio

Avda. Teniente Flomesta

30071 MURCIA

BA-10340
INFORME
PALACIO SAN ESTEBAN



En el plano de situación de trabajos de campo BA-10340/1, se muestra la ubicación del pozo.

En la siguiente tabla se muestran las características constructivas del pozo:

Fecha registro	Profundidad pozo (m)	Caudal instantáneo (l/s)	Nivel estático (m)	Nivel dinámico (m)	Diámetro Pozo (m)
28/11/2019	13,70	6,333	6,0	6,32	0,40

C.I.F. B-20457270





Región de Murcia

Consejería de Presidencia y Hacienda
Dirección General de Patrimonio

Avda. Teniente Flomesta
30071 MURCIA

BA-10340
INFORME
PALACIO SAN ESTEBAN



3.- CONCLUSIONES.

En este informe se recopilan los datos y se presentan nuestras conclusiones relativas al informe realizado para la "Solicitud de concesión de aguas subterráneas con destino al sistema de refrigeración", situado en el Palacio de San Esteban, Murcia, por encargo de la C.A.R.M. CONSEJERÍA DE PRESIDENCIA Y HACIENDA DIRECCIÓN GENERAL DE PATRIMONIO.

Por la información que nos ha sido facilitada, en la zona existe un pozo utilizado para el sistema de refrigeración del citado palacio. Este se encuentra ubicado fuera del mismo, próximo a su esquina norte, en el interior de las actuales excavaciones arqueológicas anexas al palacio.

El objeto de este informe es responder a las consideraciones expuestas en el expediente con Ref: CPH-13/2019, emitido por la Oficina de Planificación Hidrológica, en el que se indica la necesidad de documentación para establecer la compatibilidad de dicha petición con el Plan Hidrológico de la cuenca.

En la siguiente tabla se muestran las coordenadas UTM correspondientes al citado pozo:



**Región de Murcia**

Consejería de Presidencia y Hacienda

Dirección General de Patrimonio

Avda. Teniente Flomesta

30071 MURCIA

BA-10340
INFORME
PALACIO SAN ESTEBAN

BASALTO
Informes técnicos, s.l.

	Coordenadas UTM (ETRS89, H30)	
	X	Y
POZO	663.844	4.206.174

En la siguiente tabla se muestran las características constructivas del pozo:

Fecha registro	Profundidad pozo (m)	Caudal instantáneo (l/s)	Nivel estático (m)	Nivel dinámico (m)	Diámetro Pozo (m)
28/11/2019	13,70	6,333	6,0	6,32	0,40

C.I.F. B-30597370



04/12/2019 11:24:09

SANCHEZ ALARCON, MARIA DOLORES

04/12/2019 09:55:36

SANTIESTE DE CARLOS, JOSE FELIX

Esta es una copia auténtica imprimible de un documento electrónico administrativo archivado por la Comunidad Autónoma de Murcia, según artículo 27.4.c) de la Ley 39/2015. Los firmantes y las fechas de firma se muestran en los recuadros. Su autenticidad puede ser contrastada accediendo a la siguiente dirección: <https://sede.carm.es/verificardocumentos> e introduciendo el código seguro de verificación (CSV) LARH-8072208b-1680-57be-0004-0050569b34e7



Región de Murcia

Consejería de Presidencia y Hacienda

Dirección General de Patrimonio

Avda. Teniente Flomesta

30071 MURCIA

BA-10340
INFORME
PALACIO SAN ESTEBAN



Con todo lo expuesto en este informe, el técnico que lo suscribe cree haber abordado el objeto del informe para la Solicitud de concesión de aguas subterráneas con destino al sistema de refrigeración", situado en el Palacio de San Esteban, Murcia, por encargo de la C.A.R.M. CONSEJERÍA DE LA PRESIDENCIA Y HACIENDA DIRECCIÓN GENERAL DE PATRIMONIO.

Murcia, 28 de noviembre de 2019

Fdo. Jacinto Sánchez Urlos
Director Técnico/Geólogo
Nº de Colegiado: 955

04/12/2019 11:24:09

04/12/2019 09:55:36 | SANCHEZ ALARCON, MARIA DOLORES

SANTIUSTE DE PABLOS, JOSE FELIX

Esto es una copia auténtica imprimible de un documento electrónico administrativo archivado por la Comunidad Autónoma de Murcia, según artículo 27.2.c) de la Ley 39/2015. Los firmantes y las fechas de firma se muestran en los recuadros. Su autenticidad puede ser contrastada accediendo a la siguiente dirección: <https://sede.carm.es/verificardocumentos> e introduciendo el código seguro de verificación (CSV) CARM-3022a0b-1680-57be-000-0050569b34e7





SANTIESTE DE PABLOS, JOSÉ FELIX

04/12/2019 09:55:36

SANCHEZ ALARCON, MARIA DOLORES

04/12/2019 11:24:09

Esta es una copia auténtica imprimible de un documento electrónico administrativo archivado por la Comunidad Autónoma de Murcia, según artículo 27.3.d) de la Ley 39/2015. Los firmantes y las fechas de firma se muestran en los recuadros. Su autenticidad puede ser contrastada accediendo a la siguiente dirección: <https://sede.carm.es/verificardocumentos> e introduciendo del código seguro de verificación (CSV) CARM-40722d8b-1680-57be-a00f-005056963467



Región de Murcia

Consejería de Presidencia y Hacienda

Dirección General de Patrimonio

Avda. Teniente Flomesta

30071 MURCIA

ANEXO 3

LEGALIZACION DE LA INSTALACION DE CLIMATIZACION AÑO 1985



Región de Murcia

Consejería de Presidencia y Hacienda

Dirección General de Patrimonio

Avda. Teniente Flomesta

30071 MURCIA

TRANSCRIPCION FIRMADA DEL CERTIFICADO DE LA INSTALACION DE CLIMATIZACION DEL EDIFICIO SAN ESTEBAN EN MURCIA.

Nombre y apellidos del titular **JUAN J. MARIN LORCA** Titulación **N.º Colegiado 52**
Ingen. Industria Fecha **20-2-85**

1. DATOS DE INSTALACION

SITUACION:

Calle **Acisclo Dias,** Ciudad **MURCIA**

TITULAR: COMUNIDAD AUTONOMA DE MURCIA

Domicilio Ciudad **MURCIA**

AUTOR DEL PROYECTO ESPECIFICO:

JUAN J. MARIN LORCA

Fecha de presentación ante la Delegación Provincial del Ministerio de Industria y Energía **26-2-85** N.º de Registro

DATOS DE LA FIRMA INSTALADORA:

INSTALADORES REUNIDOS, S.A.

Ctra. **Beniajan-Km. 3,700** Murcia.

COMBUSTIBLES EMPLEADOS:

Deposito enterrado de Gasoleo C de **10.000** Lts.

2. CERTIFICACION

D. JUAN J. MARIN LORCA de acuerdo con las medidas y pruebas realizadas, cuyos resultados se adjuntan, certifica que la presente instalación está acorde con los Reglamentos y Disposiciones vigentes que la afectan y en especial con el Reglamento de Instalaciones de Calefacción, Climatización y Agua Caliente Sanitaria con el fin de racionalizar su consumo energético y sus Instrucciones Técnicas, así como que ha sido ejecutada conforme al proyecto presentado a registro ante la Delegación Provincial del Ministerio de Industria y Energía, en fecha **26-2-85**

Murcia a **26** de **Febrero** de **1985**

Firma

3. PRUEBAS

Han sido comprobadas con resultado satisfactorio las pruebas que se indican a continuación.

- | Pruebas según la IT.IC.21 | Fecha |
|---|---------|
| 1. Funcionamiento correcto de la regulación automática | 20-2-85 |
| 2. Exigencias de salubridad y confortabilidad, según IT.IC.02 | 20-2-85 |
| 3. Exigencias de seguridad | 20-2-85 |
| 4. Exigencias de rendimiento y ahorro de energía según IT.IC.04 | 20-2-85 |

COLEGIO OFICIAL
DE INGENIEROS INDUSTRIALES
DE MURCIA Y CARTAGENA

27 FEB. 1985

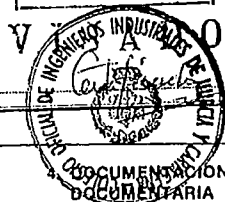

DOCUMENTACION
DOCUMENTARIA

Ha sido entregado satisfactoriamente el Manual de Instrucciones en fecha **20-2-85**
Ha sido debidamente cumplimentado el Libro de Mantenimiento en fecha **20-2-85**

5. OBSERVACIONES

6. MODIFICACIONES AL PROYECTO Y SU JUSTIFICACION

04/12/2019 11:24:09

04/12/2019 09:55:36 SANCHEZ ALARCÓN, MARIA DOLORES

SANTIESTE DE PABLOS, JOSE FELIX

Esta es una copia auténtica imprimible de un documento electrónico administrativo archivado por la Comunidad Autónoma de Murcia, según artículo 27.3.d) de la Ley 39/2015. Los firmantes y los textos de firma se muestran en los recuadros.
Su autenticidad puede ser contrastada accediendo a la siguiente dirección: <https://sede.carm.es/verificadocumentos> e introduciendo el código seguro de verificación (CSV) CARM-81022a8b-1680-57be-0001-0050569134e7





Región de Murcia

Consejería de Presidencia y Hacienda

Dirección General de Patrimonio

Avda. Teniente Flomesta

30071 MURCIA

AUTORIZACION DE FUNCIONAMIENTO

Con arreglo a lo prescrito en la ITIC: 24.4. de la Orden de 16-7-81, y por haber presentado la documentación exigida en la misma, se puede proceder al suministro de combustible a la instalación reseñada en el presente Certificado.

Murcia, a 22 de Julio 1.985

~~DOCUMENTO ADMINISTRATIVO~~

EL DIRECTOR REGIONAL DE INDUSTRIA.

P.A.

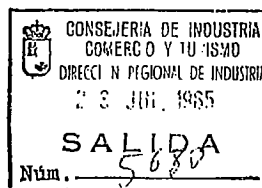



Región de Murcia

Consejería de Presidencia y Hacienda

Dirección General de Patrimonio

Avda. Teniente Flomesta

30071 MURCIA

ANEXO 4

CERTIFICADO DEL MANTENIMIENTO DE LA INSTALACION DE CLIMATIZACION CON AGUA FREATICA DESDE 1985 POR LA EMPRESA MICSA Y CPONTRATO DE MANTENIMIENTO ACTUAL.



SANTIESTE DE ABILLOS, JOSE FELIX

04/12/2019 09:55:36

SANCHEZ ALARCON, MARIA DOLORES

04/12/2019 11:24:09

Esta es una copia auténtica imprimible de un documento electrónico archivado por la Comunidad Autónoma de Murcia, según artículo 27.3.d) de la Ley 39/2015. Los firmantes y las fechas de firma se muestran en los recuadros.
Su autenticidad puede ser contrastada accediendo a la siguiente dirección: <https://sede.carm.es/verificadocumentos> e introduciendo del código seguro de verificación (CSV) CARM-31022a8b-1680-57be-a001-905569634e7



Región de Murcia

Consejería de Presidencia y Hacienda
Dirección General de Patrimonio

Avda. Teniente Flomesta
30071 MURCIA



MANTENIMIENTO INTEGRAL DE INSTALACIONES

Avda. del Descubrimiento, Parc. 16/10, Pol. Ind. Oeste. 30820 Alcantarilla. Murcia
Telf. 968 82 16 54 - Fax 968 82 25 67 - mycsa@mycsa.es
Apartado de Correos 600. 30169 Murcia - www.mycsa.es

MANUEL MARIN CARRASCO, en representación de la empresa MYCSA – MANTENIMIENTO Y CONSERVACION, S.L., C.I.F. nº [REDACTED] con domicilio social en Murcia, Avda. del Descubrimiento parc. 16/10, Polig. Industrial Oeste, C.P. 30820 Alcantarilla (Murcia), por la presente

CERTIFICA:

Que MYCSA – MANTENIMIENTO Y CONSERVACIÓN, S.A., empresa dedicada al mantenimiento de instalaciones de climatización, viene realizando el servicio de mantenimiento y conservación de las instalaciones y equipos de climatización del EDIF. PALACIO DE SAN ESTEBAN, desde su puesta en marcha en 1.985.

Y para que conste y surta a los efectos oportunos, firmo la presente en Murcia, a 27 de noviembre de 2019

MYCSA - Mantenimiento y Conservación, S.L.
P. P.

Fdo.: Manuel Marín Carrasco

Insuata en el Registro Mercantil de Murcia. Tomo MU-215, Folio 68, Hoja MU-4576, Inscripción 1ª, 2ª y 3ª. - C.I.F. B-90017029

04/12/2019 11:24:09

04/12/2019 09:55:36 SANCHEZ ALARCÓN, MARIA DOLORES

SANTIESTE DE PABLOS, JOSE FELIX

Esta es una copia auténtica imprimible de un documento electrónico administrativo archivado por la Comunidad Autónoma de Murcia, según artículo 27.3.d) de la Ley 39/2015. Los firmantes y las fechas de firma se muestran en los recuadros. Su autenticidad puede ser contrastada accediendo a la siguiente dirección: <https://sede.carm.es/verificardocumentos> e introduciendo el código seguro de verificación (CSV) 48M-807228b-1680-57be-0004-00505659634e7





Región de Murcia

Consejería de Presidencia y Hacienda

Dirección General de Patrimonio

Avda. Teniente Flomesta

30071 MURCIA



Región de Murcia
Consejería de Presidencia

Secretaría General

MYCSA, S.L.

Avda. del Descubrimiento, Parc 16/10

Pollg. Ind. Oeste

30820 Alcantarilla - Murcia

ASUNTO: Contrato de Mantenimiento y conservación de las instalaciones y equipos de Climatización en los Centro:

- Palacio de San Esteban
- Dirección de los Servicios Jurídicos
- Centro de calle Isaac Albéniz, 4

Dependientes de la Secretaría General de la Consejería de Presidencia, para el año 2019.

En fecha 28 de noviembre de 2018, su empresa fue invitada junto con otras a presentar oferta para el mantenimiento arriba indicado.

Tras el estudio de las ofertas presentadas, se ha considerado que la presentada por **MANTENIMIENTO Y CONSERVACIÓN, S.L.** es la más ventajosa para los intereses de la Comunidad Autónoma de la Región de Murcia, por lo que ha sido la empresa propuesta para llevar a cabo dicho Mantenimiento.

En Murcia a, 27 de diciembre de 2018
El Jefe de Sección de Mantenimiento

Fdo. José María Ródenas Abad

04/12/2019 11:24:09

04/12/2019 09:55:36 | SANCHEZ ALARCÓN, MARIA DOLORES

SANTIUSTE DE PABLOS, JOSE FELIX

Esto es una copia auténtica imprimible de un documento electrónico administrativo archivado por la Comunidad Autónoma de Murcia, según artículo 27.2.c) de la Ley 39/2015. Los firmantes y los fechas de firma se muestran en los recuadros. Su autenticidad puede ser contrastada accediendo a la siguiente dirección: <https://sede.carm.es/verificardocumentos> e introduciendo del código seguro de verificación (CSV) CARM-80272a8b-1680-57be-0001-0050569134e7





Región de Murcia

Consejería de Presidencia y Hacienda

Dirección General de Patrimonio

Avda. Teniente Flomesta

30071 MURCIA



Región de Murcia

Consejería de Presidencia y Fomento

Secretaría General



CARAVACA 2017
Año Jubilar

**PLIEGO DE PRESCRIPCIONES TECNICAS PARA LA CONTRATACION DEL
SERVICIO DE MANTENIMIENTO Y CONSERVACION DE LAS
INSTALACIONES Y EQUIPOS DE CLIMATIZACION EN:**

- Palacio de San Esteban
- Dirección de los Servicios Jurídicos
- Centro dependiente de la Secretaría General en calle Isaac Albéniz, 4

TODOS ELLOS, ADSCRITOS A LA CONSEJERÍA DE PRESIDENCIA Y FOMENTO DE
LA COMUNIDAD AUTONOMA DE LA REGION DE MURCIA. **AÑO 2018**

1.- OBJETO

El presente Pliego de Prescripciones Técnicas, tiene como objeto definir las condiciones técnicas que han de ser tenidas en cuenta en la contratación del Servicio de Mantenimiento de las instalaciones arriba indicada y en el propio mantenimiento de dicho servicio por parte de la empresa adjudicataria del mismo, así como especificar la Normativa vigente a la que deberán ajustarse los servicios y el personal que intervenga.

La prestación del servicio de mantenimiento objeto de este Pliego tendrá el carácter de PREVENTIVO, requiriendo de la empresa adjudicataria, además, la capacidad suficiente para poder realizar la atención de avisos de averías en las instalaciones de nuestros Centros.

2.- REGLAMENTACIÓN

Todas las operaciones de mantenimiento de las instalaciones de éste Pliego se atenderán a lo dispuesto en:

- Reglamento de Instalaciones Térmicas en los Edificios (RITE) y sus instrucciones técnicas complementarias (IT) y apéndices (R.D. 1.027/2007 de 20 de Julio; BOE 29 de Agosto 2007) y modificaciones posteriores, así como los documentos reconocidos (artículo 6 del RITE) y otra reglamentación aplicable (artículo 8 del RITE).
- Reglamento Técnico de Distribución y Utilización de Combustibles Gaseosos y sus instrucciones técnicas complementarias. (RD 919/2006 de 28 de julio) y modificaciones posteriores.
- Reglamento de Equipos a Presión y sus Instrucciones Técnicas Complementarias (R.D. 2060/2008, de 12 de diciembre y modificaciones posteriores.
- Prevención y Control de la Legionelosis (R.D. 865/2003, de 4 de Julio y modificaciones posteriores.
- Código Técnico de la Edificación (CTE) aprobado por R.D. 314/2006 y sus modificaciones posteriores.

04/12/2019 11:24:09

SANCHEZ ALARCON, MARIA DOLORES

SANTIESTE DE PABLOS, JOSE FELIX

Esta es una copia auténtica imprimible de un documento electrónico administrativo archivado por la Comunidad Autónoma de Murcia, según artículo 27.3.d) de la Ley 39/2015. Los firmantes y las fechas de firma se muestran en los recuadros. Su autenticidad puede ser contrastada accediendo a la siguiente dirección: <https://sede.carm.es/verificardocumentos> e introduciendo el código seguro de verificación (CSV) CARM-8022d8b-1680-57be-a0f1-005056959347

Este es un copia auténtica imprimible de un documento electrónico administrativo archivado por la Comunidad Autónoma de Murcia, según artículo 27.3.d) de la Ley 39/2015. Los firmantes y las fechas de firma se muestran en los recuadros. Su autenticidad puede ser contrastada accediendo a la siguiente dirección: <https://sede.carm.es/verificardocumentos> e introduciendo el código seguro de verificación (CSV) CARM-8022d8b-1680-57be-a0f1-005056959347





Región de Murcia

Consejería de Presidencia y Hacienda
Dirección General de Patrimonio

Avda. Teniente Flomesta
30071 MURCIA



Región de Murcia
Consejería de Presidencia y Fomento
Secretaría General



CARAVACA 2017
Año Jubilar

Así mismo se cumplirán todas las disposiciones legales vigentes que afecten a los trabajos objeto del presente pliego, aunque no sean citados expresamente en este documento.

3.- JUSTIFICACIÓN DE LA NECESIDAD

El Reglamento de Instalaciones Térmicas en los Edificios (RITE) y sus Instrucciones Técnicas (IT) R.D. 1027/2007 de 20 de julio, establece:

3.1. Exigencias técnicas de las instalaciones térmicas:

Las instalaciones térmicas deben mantenerse y utilizarse de forma que cumplan las exigencias técnicas de bienestar e higiene, eficacia y seguridad.

3.1.1. Bienestar e higiene:

Las instalaciones térmicas deben mantenerse y utilizarse de tal forma que se obtenga una calidad térmica del ambiente, calidad del aire interior, calidad de una dotación de agua caliente sanitaria que sea aceptable para los usuarios del edificio, y calidad acústica del ambiente.

3.1.2. Eficacia Energética:

Las instalaciones térmicas deben mantenerse y utilizarse de forma que se reduzca el consumo de energía convencional de las instalaciones térmicas, las emisiones de gases de efecto invernadero y otros contaminantes atmosféricos.

3.1.3. Seguridad:

Las instalaciones térmicas deben mantenerse y utilizarse de tal forma que se prevengan y reduzca a límites aceptables el riesgo de sufrir accidentes y siniestros capaces de producir daños o perjuicios a las personas, flora, bienes o al medio ambiente, así como de producir molestias o enfermedades a los usuarios.

3.2. Mantenimiento de la instalación:

Las prestaciones y el rendimiento de las instalaciones y de cada uno de sus componentes deben mantenerse, durante la vida útil prevista, dentro de los límites establecidos en las correspondientes instrucciones técnicas del RITE, debiendo para ello, estar bien atendidas por personal técnico cualificado perteneciente a la plantilla de la empresa adjudicataria.

3.3. Condiciones para el uso y mantenimiento de la instalación:

3.3.1. Titulares y Usuarios:

El titular de las instalaciones térmicas es responsable del cumplimiento del RITE en lo que se refiere a su uso y mantenimiento, desde el momento en que se realice la recepción de obra.

04/12/2019 11:24:09

04/12/2019 09:55:36 SANCHEZ ALARCÓN, MARIA DOLORES

SANTIESTE DE PABLOS, JOSE FELIX

Esta es una copia auténtica imprimible de un documento electrónico administrativo archivado por la Comunidad Autónoma de Murcia, según artículo 27.3.c) de la Ley 39/2015. Los firmantes y los fechas de firma se muestran en los recuadros. Su autenticidad puede ser contrastada accediendo a la siguiente dirección: <https://sede.carm.es/verificardocumentos> e introduciendo del código seguro de verificación (CSV) CARM-81022a8b-1680-7be-d001-0050569134e7

Este es una copia auténtica imprimible de un documento electrónico administrativo archivado por la Comunidad Autónoma de Murcia, según artículo 27.3.c) de la Ley 39/2015. Su autenticidad puede ser contrastada accediendo a la siguiente dirección: <https://sede.carm.es/verificardocumentos>





Región de Murcia

Consejería de Presidencia y Hacienda
Dirección General de Patrimonio

Avda. Teniente Flomesta
30071 MURCIA



Región de Murcia
Consejería de Presidencia y Fomento
Secretaría General



3.3.2. Mantenimiento de las Instalaciones:

Las operaciones de mantenimiento de las instalaciones objeto de este Pliego, se realizarán por empresas mantenedoras habilitadas, de acuerdo con lo establecido en la IT 3 del RITE.

El mantenimiento de las instalaciones térmicas cuya potencia térmica nominal total instalada sea igual o mayor que 5.000 kW. en calor y/o 1.000 kW. en frío, así como las instalaciones de calefacción o refrigeración solar cuya potencia térmica sea mayor que 400 kW, debe ser realizado bajo la dirección de un técnico titulado competente con funciones de Director de Mantenimiento, perteneciente a la plantilla de la empresa mantenedora.

3.3.3. Registro de las operaciones de mantenimiento:

Toda instalación térmica debe disponer de un registro en el que se recojan las operaciones de mantenimiento y las reparaciones que se produzcan en la instalación.

La empresa mantenedora confeccionará el registro y será responsable de las anotaciones del mismo.

3.3.4. Certificado de mantenimiento:

Anualmente la empresa mantenedora habilitada y el Director de Mantenimiento, cuando la participación de este último sea preceptiva, suscribirán el Certificado de Mantenimiento, con el contenido y periodicidad que exige el RITE, depositando una copia del mismo en la Sección de Mantenimiento de la Consejería.

4.- EMPRESA ADJUDICATARIA DEL CONTRATO

La empresa adjudicataria del contrato deberá estar habilitada como empresa mantenedora y como empresa instaladora, para el ejercicio de dichas actividades, de conformidad con lo establecido en los arts. 36, 37, 38 y 39 del Reglamento de Instalaciones Térmicas en los Edificios (modificados por R.D. 249/2010 de 5 de marzo).

La empresa mantenedora es la persona física o jurídica que realiza el mantenimiento y la reparación de las instalaciones térmicas en los edificios objeto de éste Pliego.

La empresa instaladora es la persona física o jurídica que realiza el montaje y la reparación de las instalaciones térmicas en los edificios objeto de éste Pliego.

Será responsabilidad de la empresa adjudicataria del contrato, contar con el personal técnico adecuado para realizar las tareas exigidas, debidamente acreditado con el correspondiente carné profesional y con arreglo a la legislación vigente.

Por parte de la empresa adjudicataria del contrato, se llevarán a cabo las operaciones de mantenimiento señaladas en la IT del mencionado Reglamento, así como todas las operaciones complementarias que sean necesarias para que los equipos e instalaciones térmicas y sus componentes tengan un funcionamiento óptimo y seguro, incluyendo también en su caso la instalación de equipos.

04/12/2019 11:24:09

04/12/2019 09:55:36 SANCHEZ ALARCON, MARIA DOLORES

SANTIESTE DE CARLOS, JOSE FELIX

Esta es una copia auténtica imprimible de un documento electrónico administrativo archivado por la Comunidad Autónoma de Murcia, según artículo 27.4.3 de la Ley 39/2015. Los firmantes y las fechas de firma se muestran en los recuadros. Su autenticidad puede ser contrastada accediendo a la siguiente dirección: <https://sede.carm.es/verificardocumentos> e introduciendo el código seguro de verificación (CSV) LARH-40222d8b-1680-57be-0004-0055656934e7

Este es una copia auténtica imprimible de un documento electrónico administrativo archivado por la Comunidad Autónoma de Murcia, según artículo 27.4.3 de la Ley 39/2015. Los firmantes y las fechas de firma se muestran en los recuadros. Su autenticidad puede ser contrastada accediendo a la siguiente dirección: <https://sede.carm.es/verificardocumentos> e introduciendo el código seguro de verificación (CSV) 0915642b-4402-102e-4723701724.





Región de Murcia

Consejería de Presidencia y Hacienda

Dirección General de Patrimonio

Avda. Teniente Flomesta

30071 MURCIA



Región de Murcia
Consejería de Presidencia y Fomento
Secretaría General



CARAVACA 2017
Año Jubilar

5.- CONDICIONES PARA EL USO Y MANTENIMIENTO DE LAS INSTALACIONES

A continuación se describen las exigencias que deben cumplir las instalaciones térmicas con el fin de asegurar que su funcionamiento, a lo largo de su vida útil, se realice con la máxima eficiencia energética, garantizando la seguridad, la durabilidad y la protección del medio ambiente, así como las exigencias establecidas en el proyecto o memoria técnica de la instalación final realizada.

Las instalaciones térmicas se utilizarán y mantendrán de conformidad con los procedimientos que se establecen a continuación y de acuerdo con su potencia térmica nominal y sus características técnicas.

5.1 -PROGRAMA DE MANTENIMIENTO PREVENTIVO IT 3.3. (RITE).

- Las instalaciones térmicas se mantendrán de acuerdo con las operaciones y periodicidades mínimas contenidas en la tabla 3.1 de la IT 3.3. (RITE).
- La empresa adjudicataria del contrato presentará al inicio de este, un Plan del mantenimiento de las instalaciones de cada uno de los Centros que deberá contener un planing con las fechas programadas previstas para las visitas del mantenimiento preventivo y actuaciones a realizar, debiendo este ser aprobado por el Director del Contrato.
- Es responsabilidad de la empresa adjudicataria del contrato o del Director de Mantenimiento de la misma, cuando la participación de este último sea preceptiva, la actualización y adecuación permanente de las mismas a las características técnicas de la instalación.

Tabla 3.3 (RITE) Operaciones de mantenimiento preventivo y su periodicidad:

OPERACIÓN	PERIODICIDAD	
	≤70 kW	> 70 kW
1. Limpieza de los evaporadores	t	t
2. Limpieza de condensadores	t	t
3. Drenaje, limpieza y tratamiento del circuito de torres de refrigeración	t	2 t
4. Comprobación de la estanqueidad y niveles de refrigerante y aceite en equipos frigoríficos	t	m
5. Comprobación y limpieza, si procede, de circuito de humos de calderas	t	2 t
6. Comprobación y limpieza, si procede, de conductos de humos y chimenea	t	2 t
7. Limpieza del quemador de la caldera	t	m
8. Revisión del vaso de expansión	t	m
9. Revisión de los sistemas de tratamiento de agua	t	m



Región de Murcia

Consejería de Presidencia y Hacienda

Dirección General de Patrimonio

Avda. Teniente Flomesta

30071 MURCIA



Región de Murcia
Consejería de Presidencia y Fomento
Secretaría General



CARAVACA 2017
Año Jubilar

10. Comprobación de material refractario	---	2 t
11. Comprobación de estanquidad de cierre entre quemador y caldera	t	m
12. Revisión general de calderas de gas	t	t
13. Revisión general de calderas de gasóleo	t	t
14. Comprobación de niveles de agua en circuitos	t	m
15. Comprobación de estanquidad de circuitos de tuberías	---	t
16. Comprobación de estanquidad de válvulas de intercepción	---	2 t
17. Comprobación de tarado de elementos de seguridad	---	m
18. Revisión y limpieza de filtros de agua	---	2 t
19. Revisión y limpieza de filtros de aire	t	m
20. Revisión de baterías de Intercambio térmico	---	t
21. Revisión de aparatos de humectación y enfriamiento evaporativo	t	m
22. Revisión y limpieza de aparatos de recuperación de calor	t	2 t
23. Revisión de unidades terminales agua-alre	t	2 t
24. Revisión de unidades terminales de distribución de aire	t	2 t
25. Revisión y limpieza de unidades de impulsión y retorno de alre	t	t
26. Revisión de equipos autónomos	t	2 t
27. Revisión de bombas y ventiladores	---	m
28. Revisión del sistema de preparación de agua caliente sanitaria	t	m
29. Revisión del estado del aislamiento térmico	t	t
30. Revisión del sistema de control automático	t	2 t
31. Revisión de aparatos exclusivos para la producción de agua caliente sanitaria de potencia térmica nominal $\leq 24,4$ kW	4a	---
32. Instalación de energía solar térmica	*	*
33. Comprobación del estado de almacenamiento del biocombustible sólido	s	s
34. Apertura y cierre del contenedor plegable en instalaciones de biocombustible sólido	2 t	2 t
35. Limpieza y retirada de cenizas en instalaciones de biocombustibles sólido	m	m
36. Control visual de la caldera de biomasa	s	s
37. Comprobación y limpieza, si procede, de circuito de humos de calderas y conductos de humos y chimeneas en calderas de biomasa	t	m

04/12/2019 11:24:09

04/12/2019 09:55:36

SANTIESTE DE PABLOS, JOSE FELIX



Esta es una copia auténtica imprimible de un documento electrónico administrativo archivado por la Comunidad Autónoma de Murcia, según artículo 27.3.c) de la Ley 39/2015. Los firmantes y los hechos de firma se muestran en los recuadros. Su autenticidad puede ser contrastada accediendo a la siguiente dirección: <https://sede.carm.es/verificardocumentos> e introduciendo el código seguro de verificación (CSV) CARM-81022a8b-1680-57be-a00f-005056963467

LA SECRETARÍA GENERAL DE FOMENTO DE LA REGIÓN DE MURCIA, en su calidad de titular de la información, ha certificado que el contenido de este documento es fiel a la información original que se encuentra en su poder. Su autenticidad puede ser contrastada accediendo a la siguiente dirección: <https://sede.carm.es/verificardocumentos> e introduciendo el código seguro de verificación (CSV) CARM-81022a8b-1680-57be-a00f-005056963467





Región de Murcia

Consejería de Presidencia y Hacienda

Dirección General de Patrimonio

Avda. Teniente Flomesta

30071 MURCIA



Región de Murcia
Consejería de Presidencia y Fomento
Secretaría General



CARAVACA 2017
Año Jubilar

10. Comprobación de material refractario	---	2 t
11. Comprobación de estanquidad de cierre entre quemador y caldera	t	m
12. Revisión general de calderas de gas	t	t
13. Revisión general de calderas de gasóleo	t	t
14. Comprobación de niveles de agua en circuitos	t	m
15. Comprobación de estanquidad de circuitos de tuberías	---	t
16. Comprobación de estanquidad de válvulas de Intercepción	---	2 t
17. Comprobación de tarado de elementos de seguridad	---	m
18. Revisión y limpieza de filtros de agua	---	2 t
19. Revisión y limpieza de filtros de aire	t	m
20. Revisión de baterías de intercambio térmico	---	t
21. Revisión de aparatos de humectación y enfriamiento evaporativo	t	m
22. Revisión y limpieza de aparatos de recuperación de calor	t	2 t
23. Revisión de unidades terminales agua-aire	t	2 t
24. Revisión de unidades terminales de distribución de aire	t	2 t
25. Revisión y limpieza de unidades de Impulsión y retorno de aire	t	t
26. Revisión de equipos autónomos	t	2 t
27. Revisión de bombas y ventiladores	---	m
28. Revisión del sistema de preparación de agua caliente sanitaria	t	m
29. Revisión del estado del aislamiento térmico	t	t
30. Revisión del sistema de control automático	t	2 t
31. Revisión de aparatos exclusivos para la producción de agua caliente sanitaria de potencia térmica nominal $\leq 24,4$ kW	4a	---
32. Instalación de energía solar térmica	*	*
33. Comprobación del estado de almacenamiento del biocombustible sólido	s	s
34. Apertura y cierre del contenedor plegable en instalaciones de biocombustible sólido	2 t	2 t
35. Limpieza y retirada de cenizas en instalaciones de biocombustibles sólido	m	m
36. Control visual de la caldera de biomasa	s	s
37. Comprobación y limpieza, si procede, de circuito de humos de calderas y conductos de humos y chimeneas en calderas de biomasa	t	m

04/12/2019 11:24:09

04/12/2019 09:55:36 SANCHEZ ALARCÓN, MARIA DOLORES

SANTIESTE DE PABLOS, JOSE FELIX

Esta es una copia auténtica imprimible de un documento electrónico administrativo archivado por la Comunidad Autónoma de Murcia, según artículo 27.3.c) de la Ley 39/2015. Los firmantes y los sellos de firma se muestran en los recuadros. Su autenticidad puede ser contrastada accediendo a la siguiente dirección: <https://sede.carm.es/verificardocumentos> e introduciendo el código seguro de verificación (CSV) CARA-80272ab6-1680-57be-000f-00050569b34e7

Este es una copia auténtica imprimible de un documento electrónico administrativo archivado por la Comunidad Autónoma de Murcia, según artículo 27.3.c) de la Ley 39/2015. Los firmantes y los sellos de firma se muestran en los recuadros. Su autenticidad puede ser contrastada accediendo a la siguiente dirección: <https://sede.carm.es/verificardocumentos> e introduciendo el código seguro de verificación (CSV) 0890a34-003-102e-47220102.





Región de Murcia

Consejería de Presidencia y Hacienda

Dirección General de Patrimonio

Avda. Teniente Flomesta

30071 MURCIA



Región de Murcia
Consejería de Presidencia y Fomento

Secretaría General



CARAVACA 2017
Año Jubilar

10. Comprobación de material refractario	---	2 t
11. Comprobación de estanquidad de cierre entre quemador y caldera	t	m
12. Revisión general de calderas de gas	t	t
13. Revisión general de calderas de gasóleo	t	t
14. Comprobación de niveles de agua en circuitos	t	m
15. Comprobación de estanquidad de circuitos de tuberías	---	t
16. Comprobación de estanquidad de válvulas de Intercepción	---	2 t
17. Comprobación de tarado de elementos de seguridad	---	m
18. Revisión y limpieza de filtros de agua	---	2 t
19. Revisión y limpieza de filtros de aire	t	m
20. Revisión de baterías de intercambio térmico	---	t
21. Revisión de aparatos de humectación y enfriamiento evaporativo	t	m
22. Revisión y limpieza de aparatos de recuperación de calor	t	2 t
23. Revisión de unidades terminales agua-alre	t	2 t
24. Revisión de unidades terminales de distribución de aire	t	2 t
25. Revisión y limpieza de unidades de impulsión y retorno de aire	t	t
26. Revisión de equipos autónomos	t	2 t
27. Revisión de bombas y ventiladores	---	m
28. Revisión del sistema de preparación de agua caliente sanitaria	t	m
29. Revisión del estado del aislamiento térmico	t	t
30. Revisión del sistema de control automático	t	2 t
31. Revisión de aparatos exclusivos para la producción de agua caliente sanitaria de potencia térmica nominal $\leq 24,4$ kW	4a	---
32. Instalación de energía solar térmica	*	*
33. Comprobación del estado de almacenamiento del biocombustible sólido	s	s
34. Apertura y cierre del contenedor plegable en instalaciones de biocombustible sólido	2 t	2 t
35. Limpieza y retirada de cenizas en instalaciones de biocombustibles sólido	m	m
36. Control visual de la caldera de biomasa	s	s
37. Comprobación y limpieza, si procede, de circuito de humos de calderas y conductos de humos y chimeneas en calderas de biomasa	t	m

04/12/2019 11:24:09

04/12/2019 09:55:36

SANTIESTE DE PABLOS, JOSE FELIX



Este es una copia auténtica imprimible de un documento electrónico administrativo archivado por la Comunidad Autónoma de Murcia, según artículo 27.3.d) de la Ley 39/2015. Los firmantes y las fechas de firma se muestran en los recuadros. Su autenticidad puede ser contrastada accediendo a la siguiente dirección: <https://sede.com.es/verificar-documentos> e introduciendo el código seguro de verificación (CSV) CABA-8022a8b-1600-57be-0004-0050569b34e7

Este es una copia auténtica imprimible de un documento electrónico administrativo archivado por la Comunidad Autónoma de Murcia, según artículo 27.3.d) de la Ley 39/2015. Su autenticidad puede ser contrastada accediendo a la siguiente dirección: <https://sede.com.es/verificar-documentos> e introduciendo el código seguro de verificación (CSV) 0806a36-e03179e-47204022.





Región de Murcia

Consejería de Presidencia y Hacienda

Dirección General de Patrimonio

Avda. Teniente Flomesta

30071 MURCIA



Región de Murcia
Consejería de Presidencia y Fomento
Secretaría General



CARAVACA 2017
Año Jubilar

6.6. La empresa adjudicataria del contrato, dejará constancia por escrito de las operaciones realizadas tanto de mantenimiento preventivo habitual como de reparación de averías en el correspondiente registro.

6.7. En caso de una reparación inadecuada por parte de la empresa adjudicataria del contrato, los daños ocasionados deberán ser reparados por ella misma, sin cargo alguno.

6.8. La empresa adjudicataria del contrato, acreditará a petición de la propiedad la idoneidad profesional del personal que realice las labores de mantenimiento o instalación objeto de este contrato.

6.9. La empresa adjudicataria del contrato informará por escrito a la propiedad en los meses de Mayo y Noviembre, del estado de la totalidad de las instalaciones incluidas en el contrato, (previsión de posibles averías, adaptación de las instalaciones o nuevas normativas, etc.).

6.10. Independientemente de las operaciones de mantenimiento fijadas, la empresa adjudicataria del contrato, quedará obligada sin cargo alguno, a realizar cuantas visitas que **por aviso de avería**, le sean comunicadas fehacientemente (fax o correo electrónico) además de por teléfono, por el personal de Mantenimiento, o personas autorizadas para ello, debiendo quedar constancia de las mismas en registro al efecto tanto en el propio Centro como en las oficinas de la empresa, siendo el plazo de respuesta de la empresa adjudicataria en acudir al Centro, de 12 horas como máximo.

7.- TIEMPO DE RESPUESTA EN AVISOS

La empresa adjudicataria del contrato se compromete a asegurar un tiempo de respuesta a los avisos realizados fehacientemente no superior a 12 horas.

En los avisos denominados urgentes, se deberá asegurar un tiempo de respuesta de 2 horas como máximo.

8.- SERVICIO DE ASISTENCIA PERMANENTE

La empresa adjudicataria del contrato, realizará el servicio de atención de averías todos los días del año en servicio 24 horas, estando obligada a atender todos los avisos que sean realizados sin cargo alguno, debiendo para ello de disponer de teléfono fijo o móvil que permita la localización inmediata del servicio técnico.

9.- MEDIOS HUMANOS

La empresa adjudicataria del contrato deberá disponer en todo momento de personal suficiente y capacitado para la adecuada prestación de los servicios objeto de este Pliego.

Como responsable técnico del contrato deberá haber como mínimo un Ingeniero Técnico Industrial que será el interlocutor técnico válido de la empresa con la Consejería de Presidencia y Fomento.

04/12/2019 11:24:09

04/12/2019 09:55:34 SANCHEZ ALARCÓN, MARIA DOLORES

SANTIESTE DE CARLOS, JOSÉ FELIX

Esta es una copia auténtica imprimible de un documento electrónico administrativo archivado por la Comunidad Autónoma de Murcia, según artículo 27.3.c) de la Ley 39/2015, de 10 de octubre. Su autenticidad puede ser contrastada accediendo a la siguiente dirección: <https://sede.carm.es/verificador-documentos> e introduciendo el código seguro de verificación (CSV) CAM-3002268b-1680-57be-a001-050595954e7

Este es un copia auténtica imprimible de un documento electrónico administrativo archivado por la Comunidad Autónoma de Murcia, según artículo 27.3.c) de la Ley 39/2015, de 10 de octubre. Su autenticidad puede ser contrastada accediendo a la siguiente dirección: <https://sede.carm.es/verificador-documentos> e introduciendo el código seguro de verificación (CSV) CAM-3002268b-1680-57be-a001-050595954e7





Región de Murcia

Consejería de Presidencia y Hacienda

Dirección General de Patrimonio

Avda. Teniente Flomesta

30071 MURCIA



Región de Murcia
Consejería de Presidencia y Fomento
Secretaría General



CARAVACA 2017
Año jubilar

10.- MEDIOS TECNICO-MATERIALES

Al objeto de poder hacer frente al compromiso del correcto funcionamiento de las instalaciones indicadas de la Consejería de Presidencia, efectuando las operaciones de mantenimiento necesarias según la normativa vigente, la empresa adjudicataria del contrato deberá disponer de medios materiales y vehículos adecuados para tal fin.

11.- OTRAS CONDICIONES A CUMPLIR POR LA EMPRESA ADJUDICATARIA

La empresa adjudicataria deberá cumplir las siguientes condiciones y así acreditarlo fehacientemente para el cumplimiento del contrato:

- Disponer de Oficina permanente en la Región de Murcia.
- Dispondrá en plantilla de al menos un Ingeniero Técnico Industrial o un Ingeniero Superior Industrial.
- Presentará como máximo en el plazo de un mes desde la firma del contrato los modelos de:
 - Documentos de los informes de las revisiones preventivas.
 - La hoja de servicio técnico con que documentará sus intervenciones.
 - Documento del informe técnico de la revisión anual.

12.- CARACTERISTICAS PARTICULARES DE LOS CENTROS OBJETO DE ESTE CONTRATO. CONTROLES Y REVISIONES A REALIZAR.

Instalaciones en el Palacio de San Esteban:

Se tomaran las medidas necesarias para corregir las filtraciones y fugas de agua que con el uso de las instalaciones se vayan produciendo.

OPERACIONES A REALIZAR	PERIODICIDAD
Reseñadas en los puntos 8,9,10 y 11 de las comprobaciones mínimas a realizar	Dos veces por temporada o semestralmente
Control del consumo de energía en relación con la potencia del equipo	Mensualmente
Indicadas en los puntos 5,6,7 y 12 de las comprobaciones mínimas a realizar	Al principio de temporada de calefacción, salvo los filtros que se limpiarán y renovarán mensualmente . También, cada seis meses se limpiarán las bandejas de los fan-coil.

Independientemente de las verificaciones periódicas anteriores, se tomaran las medidas necesarias para que los valores estén dentro de los límites normales;

04/12/2019 11:24:09

04/12/2019 09:55:36 SANCHEZ ALARCÓN, MARIA DOLORES

SANTIESTE DE PABLOS, JOSE FELIX

Esta es una copia auténtica imprimible de un documento electrónico administrativo archivado por la Comunidad Autónoma de Murcia, según artículo 27.3.c) de la Ley 39/2015. Los firmantes y las fechas de firma se muestran en los recuadros. Su autenticidad puede ser contrastada accediendo a la siguiente dirección: <https://sede.carm.es/verificar-documentos> e introduciendo el código seguro de verificación (CSV) CARA-8022a8b-680-57be-000f-0050569b34e7

Para el uso en papel, se recomienda imprimir en formato A4. Este documento electrónico es una copia auténtica imprimible de un documento electrónico administrativo archivado por la Comunidad Autónoma de Murcia, según artículo 27.3.c) de la Ley 39/2015. Su autenticidad puede ser contrastada accediendo a la siguiente dirección: <https://sede.carm.es/verificar-documentos> e introduciendo el código seguro de verificación (CSV) CARA-8022a8b-680-57be-000f-0050569b34e7





Región de Murcia

Consejería de Presidencia y Hacienda

Dirección General de Patrimonio

Avda. Teniente Flomesta

30071 MURCIA



Región de Murcia
Consejería de Presidencia y Fomento
Secretaría General



CARAVACA 2017
Año Jubilar

cuando existan señales claras de que existe un funcionamiento irregular de las instalaciones, tal como la expulsión de humos negros.

Periódicamente, se procederá a la inspección visual de los circuitos a presión, comprobándose su estanqueidad a fin de realizar las pruebas que fuesen necesarias.

Enfriadora

Los equipos de producción de frío (planta enfriadora) de agua y toda la maquinaria utilizada en climatización deben de cumplir cuanto se menciona en la IT.IC.11.

La planta enfriadora de agua, junto con su condensador, evaporador, circuito frigorífico, compresor y controles automáticos, junto con su carga de refrigerante, serán inspeccionadas periódicamente, junto con las bombas de recirculación, al igual que los fan-coils de tipo FC2, FC3, FC4, y FC6 y otros de similares características. Junto con la puesta en marcha en frío, habrá que efectuar una recarga de gas Freon, 22 antes de su puesta en funcionamiento en época de verano, o bien cuando se juzgue oportuno por el Jefe de Mantenimiento. Se debe de realizar también una limpieza de la bandeja de desagüe y demás operaciones, tales como, reparaciones de bombas, cambios de rodamientos, placas de conexión, etc.

Caldera

Aparte de las operaciones reseñadas anteriormente, para el mantenimiento de la central de calor (caldera), habrá que realizar una revisión de los componentes de toda la sala de máquinas, verificar y tarar todos los elementos de seguridad, cambiar filtros que se hallen en mal estado, verificar bombas de recirculación, grupos de presión, interruptores de caldera. La periodicidad de las visitas será de **cada 2 meses**, si bien, por motivos de averías, cambios de estación de frío a calor, deban de espaciarse o acortarse, a juicio del Jefe de Mantenimiento. Estas operaciones se llevarán a cabo por la empresa adjudicataria.

El conjunto de las operaciones reseñadas en los apartados anteriores que afecten a averías e incluyan reparaciones, mano de obra y desplazamiento de personal especializado correrá a cargo de la empresa adjudicataria, sin pretexto alguno, si bien, el repuesto y demás material utilizado, se facturará aparte a la Consejería de Presidencia y Fomento, excepto averías ocultas que se mencionan en el próximo punto.

Aquellas averías ocultas que den lugar a reparaciones como puedan ser pinchazos o roturas en tuberías de circulación de agua en paredes y suelos que impliquen la sustitución de piezas y tuberías de hierro, o bien componentes de la instalación, tanto materiales así como la mano de obra necesaria correrán por cuenta de la Consejería de Presidencia y Empleo, viniendo la empresa obligada a presentar el volante con los trabajos realizados en los que figuren con total claridad las horas realizadas por el personal técnico, así como el material utilizado, o en todo caso, factura de reparación de taller si alguna de las piezas requiriera de ello, y así se le exige por el Jefe de Mantenimiento. Los trabajos de albañilería que se precisen para descubrir la avería y su posterior cierre, así como el coste, correrán por cuenta de la Consejería de Presidencia.

04/12/2019 11:24:09

04/12/2019 09:55:36 SANCHEZ ALARCÓN, MARIA DOLORES

SANTIESTE DE PABLOS, JOSE FELIX

Esta es una copia auténtica imprimible de un documento electrónico archivado por la Comunidad Autónoma de Murcia, según artículo 27.3.d) de la Ley 39/2015. Los firmantes y las fechas de firma se muestran en los recuadros.

Si la autenticidad puede ser contrastada accediendo a la siguiente dirección: <https://sede.carm.es/verificadores> e introduciendo el código seguro de verificación (CSV) CAM-316722db-1600-57be-400f-0050569634e7

Este es un copia auténtica imprimible de un documento electrónico archivado por la Comunidad Autónoma de Murcia, según artículo 27.3.d) de la Ley 39/2015. Los firmantes y las fechas de firma se muestran en los recuadros. Si la autenticidad puede ser contrastada accediendo a la siguiente dirección: <https://sede.carm.es/verificadores> e introduciendo el código seguro de verificación (CSV) 00f0a3-ae21-197a-47223212e5





Región de Murcia

Consejería de Presidencia y Hacienda
Dirección General de Patrimonio

Avda. Teniente Flomesta
30071 MURCIA



Región de Murcia
Consejería de Presidencia y Fomento
Secretaría General



CARAVACA 2017
Año Jubilar

Las comprobaciones mínimas a realizar para el mantenimiento son las siguientes:

- 1) Medidas de la temperatura de los gases de la combustión.
- 2) Medidas del contenido de CO2 en los humos.
- 3) Tiro de la salida de la caja de humos de la caldera.
- 4) Nivel sonoro de las máquinas.
- 5) Limpieza de la caldera y de su circuito de humos y de chimeneas.
- 6) Limpieza de filtros y climatizadores.
- 7) Comprobación y reparación, si procede, del material refractario.
- 8) Comprobar la estanqueidad del cierre de caldera y de la unión del quemador.
- 9) Comprobar el nivel de gas del equipo frigorífico.
- 10) Comprobar el estado de termostatos y presostatos.
- 11) Comprobar el estado de todos los elementos de seguridad.
- 12) Verificar el buen estado y funcionamiento del compresor.
- 13) Revisar bombas de recirculación del grupo de presión y de gasóleo.
- 14) Revisión y limpieza de filtros.

Una vez efectuadas las revisiones en los periodos establecidos, la empresa adjudicataria presentará un volante de control sobre los trabajos realizados y el repuesto utilizado, repuesto cuyo importe correrá a cargo de la Consejería de Presidencia en factura aparte.

Instalaciones en Dirección de los Servicios Jurídicos:

Se deben de realizar un **mínimo de cuatro visitas anuales, una cada trimestre**, previas a la puesta en funcionamiento de los equipos, una de ellas en verano y otra de ellas en invierno. Independientemente se deben realizar las visitas especiales que precise la Instalación objeto del presente Contrato, ante cualquier problema de avería.

Quedan incluidos en el presente Pliego de Condiciones Técnicas, el mantenimiento, sustitución y reparación de los siguientes accesorios y material que se enumera a continuación:

- Comprobación de carga de refrigerante, limpieza de filtros, limpieza de condensadores, grasas, pintura, pilotos, fusibles, correas de ventiladores, accesorios y pequeño material.

- Se incluyen también las cargas de gas que se pierdan por fugas y el reglaje del control del funcionamiento de los equipos.

El conjunto de las operaciones reseñadas en los apartados anteriores, que incluyen reparaciones, sustitución de piezas, mano de obra y desplazamiento de personal especializado, correrá a cargo de la empresa adjudicataria. En todo caso, todo el tiempo utilizado en realizar las operaciones reseñadas en este apartado irá por cuenta de la mencionada empresa.

La instalación queda sujeta en cuanto a las operaciones de mantenimiento al Reglamento de Instalaciones Térmicas en Edificios, Real Decreto 1027/2007 de 20 de julio, IT 3.3.

04/12/2019 11:24:09

04/12/2019 09:55:36 SANCHEZ ALARCÓN, MARIA DOLORES

SANTIESTE DE PABLOS, JOSE FELIX

Esta es una copia auténtica imprimible de un documento electrónico administrativo archivado por la Comunidad Autónoma de Murcia, según artículo 27.3.d) de la Ley 39/2015. Los firmantes y las fechas de firma se muestran en los recuadros. Su autenticidad puede ser contrastada accediendo a la siguiente dirección: <https://sede.carm.es/verificadocumentos> e introduciendo del código seguro de verificación (CSV) CARM-81022a6b-1680-57be-a00f-0050569534e7

Este es un copia auténtica imprimible de un documento electrónico administrativo archivado por la Comunidad Autónoma de Murcia, según artículo 27.3.d) de la Ley 39/2015. Su autenticidad puede ser contrastada accediendo a la siguiente dirección: <https://sede.carm.es/verificadocumentos> e introduciendo del código seguro de verificación (CSV) 041019426-402-102a-872720127415





Región de Murcia

Consejería de Presidencia y Hacienda

Dirección General de Patrimonio

Avda. Teniente Flomesta

30071 MURCIA



Región de Murcia
Consejería de Presidencia y Fomento
Secretaría General



CARAVACA 2017
Año Jubilar

Una vez efectuadas las revisiones en los períodos establecidos, la empresa adjudicataria presentará un volante de control sobre los trabajos realizados y el repuesto utilizado, repuesto cuyo importe correrá a cargo de la Consejería de Presidencia en factura aparte.

Instalaciones en Asociaciones, Fundaciones y Colegios Profesionales:

Los aparatos de climatización existentes en este Centro, estarán sujetos a mantenimiento preventivo en el que van incluidas **cuatro visitas anuales, una cada trimestre**, dos de ellas para la puesta a punto de la instalación durante los períodos de verano e invierno.

Quedan incluidos en el presente Pliego de Condiciones Técnicas, el mantenimiento, sustitución y reparación de los siguientes accesorios y material que se enumera a continuación:

- Comprobación de carga de refrigerante, limpieza de filtros, limpieza de condensadores, grasas, pintura, pilotos, fusibles, correas de ventiladores, accesorios y pequeño material.
- Se incluyen también las cargas de gas que se pierdan por fugas y el reglaje del control del funcionamiento de los equipos, reparaciones, sustituciones de piezas, mano de obra y desplazamiento de personal.

Una vez efectuadas las revisiones, la empresa adjudicataria presentará un parte de control sobre los trabajos realizados, el repuesto y el material utilizado, corriendo este último por cuenta de la Consejería de Presidencia, siempre y cuando no esté incluida en la garantía de las piezas de los equipos instalados.

13.- ESTIPULACIONES

Todos los ofertantes asumirán, el compromiso de sujetarse estrictamente a las especificaciones contenidas en el presente Pliego de Prescripciones Técnicas y en la Memoria.

La empresa mantenedora e instaladora que resultara adjudicataria del concurso con carácter definitivo, garantizará responsablemente que las prestaciones reúnan todos los requisitos y condiciones profesionales de calidad y cualquier otra índole que se establezca en el Pliego de Prescripciones Técnicas y en las Disposiciones y Normas Vigentes en la materia, especialmente a la ejecución y correcta funcionalidad de las instalaciones, garantizando por un periodo de 12 meses las reparaciones o reposiciones llevadas a cabo en los equipos e instalaciones por ellos realizadas.

La Sección de Mantenimiento de la Consejería de Presidencia se reserva el derecho de poder inspeccionar las instalaciones de los Centros, Libros de Registro de Mantenimiento, etc., siempre que lo estime conveniente, cotejando sus resultados con los que figuren en las anotaciones e informes realizados por la empresa mantenedora adjudicataria del contrato, debiendo dicha empresa disponer de los medios necesarios para este fin.





Región de Murcia

Consejería de Presidencia y Hacienda

Dirección General de Patrimonio

Avda. Teniente Flomesta

30071 MURCIA



Región de Murcia
Consejería de Presidencia y Fomento

Secretaría General



CARAVACA 2017
Año Jubilar

En el Anexo I de este Pliego de Prescripciones Técnicas, se relacionan los Centros objeto de éste Servicio, indicando ubicación y características de las Instalaciones y equipos, debiendo dichas características ser comprobadas y actualizadas en su caso por la empresa adjudicataria.

La empresa podrá a efectos de tomar criterio de las operaciones a realizar visitar aquellas dependencias objeto de toda la instalación para elaborar el estudio y propuesta de su oferta.

Murcia, (fecha y firma electrónica al margen)
EL JEFE DE SECCIÓN DE MANTENIMIENTO

Fdo.: José María Ródenas Abad

SANTIESTE DE PABLOS, JOSÉ FELIX

04/12/2019 09:55:36

SANCHEZ ALARCÓN, MARIA DOLORES

04/12/2019 11:24:09

Esta es una copia auténtica imprimible de un documento electrónico administrativo archivado por la Comunidad Autónoma de Murcia, según artículo 27.3.d) de la Ley 39/2015. Los firmantes y las fechas de firma se muestran en los recuadros. Su autenticidad puede ser contrastada accediendo a la siguiente dirección: <https://sede.carm.es/verificar-documentos> e introduciendo el código seguro de verificación (CSV) CARM-84022a8b-1680-278e-0001-00505934e7



Este documento electrónico es una copia auténtica imprimible de un documento electrónico administrativo archivado por la Comunidad Autónoma de Murcia, según artículo 27.3.d) de la Ley 39/2015. Su autenticidad puede ser contrastada accediendo a la siguiente dirección: <https://sede.carm.es/verificar-documentos> e introduciendo el código seguro de verificación (CSV) CARM-84022a8b-1680-278e-0001-00505934e7



Región de Murcia
Consejería de Presidencia y Fomento
Secretaría General



CARAVACA 2017
Año Jubilar

ANEXO I

CENTRO	EQUIPO
PALACIO DE SAN ESTEBAN	<p>Una caldera marca Roca, modelo TR-3-420, de una potencia calorífica de 420.000 Kcal/hora y una planta enfriadora, marca Roca, modelo LCW-150.H.1, de una potencia frigorífica de 352.000 frigorías/hora, con una condensadora por agua, será en todo caso, el adecuado para asegurar que las características de las variables de funcionamiento se mantengan dentro de los límites indicados en las Instrucciones Técnicas IC 02, IC 04, IC 11, IT.IC.12..</p> <p>4 Bombas circuladoras de frío, calor y condensación, fan-coils, cuadros eléctricos y de regulación que afectan a todos los equipos de aire acondicionado y a la red de tuberías de hierro galvanizado.</p> <p>Tubería y bomba sumergible existente en un pozo artesano en los jardines del Palacio de San Esteban cuya agua de extracción se utiliza para el enfriamiento de la planta.</p> <p><u>Sala de servidores informáticos:</u> 1 unidad split con compresores en cubierta 2 unidades de conductos en techo con compresor en cubierta.</p> <p><u>Sala cuadro secundario 1ª planta:</u> 1 split DC INVERTER de 3500 frigorías y compresor en planta baja.</p> <p><u>Sala cuadro secundario 2ª planta:</u> 1 split de 3000 frigorías y compresor en planta baja</p> <p><u>Sala control y vigilancia:</u> 1 split de 3000 frigorías y compresor en planta baja.</p> <p><u>Sala servidor de seguridad:</u> 1 split de 3000 frigorías y compresor en planta baja.</p> <p><u>Sala central telefónica:</u> 1 split de 3000 frigorías y compresor en planta baja.</p>
DIRECCION DE SERVICIOS JURIDICOS	<p>4 unidades climatizadoras de interior y 2 unidades condensadoras de exterior, refrigeradas por aire tipo splits, marca Mitsubishi Electric, modelo PEH-BMYA/PUH-15MYC, de una capacidad frigorífica 37.900 frig/h - 37.900 Kcal/h., bomba de calor a 380V-III.</p>
CETRO DE ISAAC ALBÉNIZ, 4	<p>3 autónomo Split bomba calor 3,25 Kw. ASH12VSCCW GENERAL</p> <p>1 autónomo Split bomba calor 5,50 Kw. CW172P23HSD NATIONAL ventana</p> <p>2 autónomo Split bomba calor 2,64 Kw. LS0950YPS-AIRTECO</p> <p>1 autónomo Split bomba calor 3,25 Kw. LS0120YPS-AIRTECO</p> <p>1 autónomo Split bomba calor 4,20 Kw. LS0016YPS-AIRTECO</p>

04/12/2019 11:24:09

04/12/2019 09:55:36	SANCHEZ ALARCON, MARIA DOLORES
---------------------	--------------------------------

SANTIUSTE DE PABLOS, JOSE FELIX

Esta es una copia auténtica imprimible de un documento electrónico administrativo archivado por la Comunidad Autónoma de Murcia, según artículo 27.3.c) de la Ley 39/2015. Los firmantes y las fechas de firma se muestran en los recuadros.

La autenticidad puede ser contrastada accediendo a la siguiente dirección: [https://sede.carm.es/verificar documentos e introduciendo el código seguro de verificación \(CSV\) CARM-810722a0b-1680-57be-000f-0050569b34e7](https://sede.carm.es/verificar documentos e introduciendo el código seguro de verificación (CSV) CARM-810722a0b-1680-57be-000f-0050569b34e7)

Este es un tipo anterior impreso de un documento de identificación electrónico
 su autenticidad puede ser contrastada accediendo a <https://sede.mexico.gob.mx/>
 verificados los datos de la firma, según artículo 27.1 de la Ley 37/2015.





Región de Murcia

Consejería de Presidencia y Hacienda

Dirección General de Patrimonio

Avda. Teniente Flomesta

30071 MURCIA

ANEXO 5

RECIBOS AGUAS DE MURCIA DE LOS VERTIDOS AGUA FRATICA DE LOS AÑOS

2018 Y 2019

04/12/2019 11:24:09

SANCHEZ ALARCON MARIA DOLORES

04/12/2019 09:55:36

SANTUJESTE DE PABLOS JOSE FELIX

Esta es una copia auténtica imprimible de un documento electrónico administrativo archivado por la Comunidad Autónoma de Murcia, según artículo 27.3.c) de la Ley 39/2015. Los firmantes y las fechas de firma se muestran en los recuadros. Su autenticidad puede ser contrastada accediendo a la siguiente dirección: <https://sede.carm.es/verificardocumentos> e introduciendo del código seguro de verificación (CSV) CARM-8f022a0b-1680-57be-a00f-0050569b34e7







EMPIRE NATIONAL LIFE BUILDING
SYCAMONENCO OF MINN. 54
PLAZA CHICAGO, ILL
JAN 25 1968



FBI 500700Z FEB 74
 000300Z FEB 74
 01 000000Z
 01 000000Z

UNICE-DEE ENTREE:

[illegible]

QUESTIONS OF FACT

Address: _____ Date: _____
 City: _____ State: _____
 Zip: _____

6478107

COMUNIDAD AUTÓNOMA REGIÓN DE MURCIA
C/JOSE BURRIEZO 2-LOCAL 3
30001 MURCIA

FACTURA ESTIVAL

[illegible]

Country	Year	1990-1994	1995-1999	2000-2004
USA	2004	2004	2004	2004

[illegible]

Location	Survey Interval (minutes)	Reference Elevation	Correction (mm)	Remarks
03101038800	201004181300	4447.13	1970	10.1113m, 07.2770m, 24.4220m, 11.3141m, 20.0000m, 17.7770m, 18.2520m, 04.0000m, 17.2770m, 27.1720m, 20.0000m, 17.7770m, 11.0000m

[illegible]

100-443887-100



AGUAS DE MURCIA

LEIPZIGER UNIVERSITÄT
FACHBEREICH 01
INSTITUT FÜR
DEUTSCHE SPRACHE



900700808
 400700504
 900700808

DATA DE CONTRATO

U.S. CITIZEN	1-23-50
NAME	CHARLES ALBERT HENRIKSEN, JR.
AGE	41-11-10
CHIEF	1000 1/2 WEST 10TH ST. SE SEATTLE 5, WASH.
RELIGION	EVANGELICAL LUTHERAN, SW SACRED HEART

ΟΔΙΟΣ ΤΕ ΕΛΕΥΘΕΡΙΣΙΩΝ

Mr. Tolson _____ 44-38861-1009349
 Parsons _____ 521121
 Tele. Room _____ 10-704-2010

COMUNIDAD AUTONOMA REGION DE MURCIA
CASA
C/ION SERRAVERO 2-LOCAL-2
30005 MURCIA

[illegible]

Project	Phase	Start Date	End Date	Status
Project A	Phase 1	2023-01-01	2023-03-31	Completed
Project B	Phase 2	2023-04-01	2023-06-30	In Progress
Project C	Phase 3	2023-07-01	2023-09-30	Planned

GRAND TOTAL	316.310	TOTAL PRODUCCI	2.490.931
-------------	---------	----------------	-----------

[illegible]

**Una ducha:
90 Botellas
de 1 Litro**

Cada vez que abras el grifo,
plena en botellas.
Recuerda, el agua corriente,
es también la más extraordinaria.

EL VALOR DEL AGUA

04/12/2019 11:24:09

4/12/2019 09:55:36	SANCHEZ ALARCON, MARIA DOLORES
--------------------	--------------------------------

SANTIUSTE DE PABLOS, JOSE FELIX





Región de Murcia

Consejería de Presidencia y Hacienda
Dirección General de Patrimonio

Avda. Teniente Flomesta
30071 MURCIA

2019



EMPRESA ALERCIPIA DE AGUAS Y
SANEAMIENTO DE MADRID, S.A.
PLAZA CIRCULAR, 9
28003 MADRID.



900700808 ^{INDIA}
LE INTERNATIONAL CREDIT
900700501 ^{INDIA}
EL PASO BANK

DATOS DEL CONTRATO

Nombre	JOSE ANTONIO DE LOS ANGELES DE LA CRUZ
Edad	28 años
Profesion	COMBUSTIBLES Y OLEOS S.A.
Residencia	10005 MEXICO
Oficina	AV. TERCERA FLORESTA, 604
	10005 MEXICO

DATOS DE FACTURACIÓN

Name: John Doe Date: 01/15/2025
 Address: 123 Main St City: Anytown
 State: CA Zip: 90210

44:33P

COMUNIDAD AUTÓNOMA REGIÓN DE MURCIA
CARM
CIJON GURRUEZO 2-LOCAL-3
39005 MURCIA

[illegible]

1. <u>Country of origin</u> 2. <u>City of origin</u> 3. <u>Date of birth</u> 4. <u>Place of birth</u> 5. <u>Place of residence</u> 6. <u>Place of work</u> 7. <u>Place of study</u> 8. <u>Place of travel</u> 9. <u>Place of death</u> 10. <u>Place of burial</u> 11. <u>Place of cremation</u> 12. <u>Place of interment</u> 13. <u>Place of entombment</u> 14. <u>Place of exhumation</u> 15. <u>Place of reinterment</u> 16. <u>Place of reburial</u> 17. <u>Place of re-entombment</u> 18. <u>Place of re-interment</u> 19. <u>Place of re-burial</u> 20. <u>Place of re-entombment</u> 21. <u>Place of re-interment</u> 22. <u>Place of re-burial</u> 23. <u>Place of re-entombment</u> 24. <u>Place of re-interment</u> 25. <u>Place of re-burial</u> 26. <u>Place of re-entombment</u> 27. <u>Place of re-interment</u> 28. <u>Place of re-burial</u> 29. <u>Place of re-entombment</u> 30. <u>Place of re-interment</u> 31. <u>Place of re-burial</u> 32. <u>Place of re-entombment</u> 33. <u>Place of re-interment</u> 34. <u>Place of re-burial</u> 35. <u>Place of re-entombment</u> 36. <u>Place of re-interment</u> 37. <u>Place of re-burial</u> 38. <u>Place of re-entombment</u> 39. <u>Place of re-interment</u> 40. <u>Place of re-burial</u> 41. <u>Place of re-entombment</u> 42. <u>Place of re-interment</u> 43. <u>Place of re-burial</u> 44. <u>Place of re-entombment</u> 45. <u>Place of re-interment</u> 46. <u>Place of re-burial</u> 47. <u>Place of re-entombment</u> 48. <u>Place of re-interment</u> 49. <u>Place of re-burial</u> 50. <u>Place of re-entombment</u> 51. <u>Place of re-interment</u> 52. <u>Place of re-burial</u> 53. <u>Place of re-entombment</u> 54. <u>Place of re-interment</u> 55. <u>Place of re-burial</u> 56. <u>Place of re-entombment</u> 57. <u>Place of re-interment</u> 58. <u>Place of re-burial</u> 59. <u>Place of re-entombment</u> 60. <u>Place of re-interment</u> 61. <u>Place of re-burial</u> 62. <u>Place of re-entombment</u> 63. <u>Place of re-interment</u> 64. <u>Place of re-burial</u> 65. <u>Place of re-entombment</u> 66. <u>Place of re-interment</u> 67. <u>Place of re-burial</u> 68. <u>Place of re-entombment</u> 69. <u>Place of re-interment</u> 70. <u>Place of re-burial</u> 71. <u>Place of re-entombment</u> 72. <u>Place of re-interment</u> 73. <u>Place of re-burial</u> 74. <u>Place of re-entombment</u> 75. <u>Place of re-interment</u> 76. <u>Place of re-burial</u> 77. <u>Place of re-entombment</u> 78. <u>Place of re-interment</u> 79. <u>Place of re-burial</u> 80. <u>Place of re-entombment</u> 81. <u>Place of re-interment</u> 82. <u>Place of re-burial</u> 83. <u>Place of re-entombment</u> 84. <u>Place of re-interment</u> 85. <u>Place of re-burial</u> 86. <u>Place of re-entombment</u> 87. <u>Place of re-interment</u> 88. <u>Place of re-burial</u> 89. <u>Place of re-entombment</u> 90. <u>Place of re-interment</u> 91. <u>Place of re-burial</u> 92. <u>Place of re-entombment</u> 93. <u>Place of re-interment</u> 94. <u>Place of re-burial</u> 95. <u>Place of re-entombment</u> 96. <u>Place of re-interment</u> 97. <u>Place of re-burial</u> 98. <u>Place of re-entombment</u> 99. <u>Place of re-interment</u> 100. <u>Place of re-burial</u> 101. <u>Place of re-entombment</u> 102. <u>Place of re-interment</u> 103. <u>Place of re-burial</u> 104. <u>Place of re-entombment</u> 105. <u>Place of re-interment</u> 106. <u>Place of re-burial</u> 107. <u>Place of re-entombment</u> 108. <u>Place of re-interment</u> 109. <u>Place of re-burial</u> 110. <u>Place of re-entombment</u> 111. <u>Place of re-interment</u> 112. <u>Place of re-burial</u> 113. <u>Place of re-entombment</u> 114. <u>Place of re-interment</u> 115. <u>Place of re-burial</u> 116. <u>Place of re-entombment</u> 117. <u>Place of re-interment</u> 118. <u>Place of re-burial</u> 119. <u>Place of re-entombment</u> 120. <u>Place of re-interment</u> 121. <u>Place of re-burial</u> 122. <u>Place of re-entombment</u> 123. <u>Place of re-interment</u> 124. <u>Place of re-burial</u> 125. <u>Place of re-entombment</u> 126. <u>Place of re-interment</u> 127. <u>Place of re-burial</u> 128. <u>Place of re-entombment</u> 129. <u>Place of re-interment</u> 130. <u>Place of re-burial</u> 131. <u>Place of re-entombment</u> 132. <u>Place of re-interment</u> 133. <u>Place of re-burial</u> 134. <u>Place of re-entombment</u> 135. <u>Place of re-interment</u> 136. <u>Place of re-burial</u> 137. <u>Place of re-entombment</u> 138. <u>Place of re-interment</u> 139. <u>Place of re-burial</u> 140. <u>Place of re-entombment</u> 141. <u>Place of re-interment</u> 142. <u>Place of re-burial</u> 143. <u>Place of re-entombment</u> 144. <u>Place of re-interment</u> 145. <u>Place of re-burial</u> 146. <u>Place of re-entombment</u> 147. <u>Place of re-interment</u> 148. <u>Place of re-burial</u> 149. <u>Place of re-entombment</u> 150. <u>Place of re-interment</u> 151. <u>Place of re-burial</u> 152. <u>Place of re-entombment</u> 153. <u>Place of re-interment</u> 154. <u>Place of re-burial</u> 155. <u>Place of re-entombment</u> 156. <u>Place of re-interment</u> 157. <u>Place of re-burial</u> 158. <u>Place of re-entombment</u> 159. <u>Place of re-interment</u> 160. <u>Place of re-burial</u> 161. <u>Place of re-entombment</u> 162. <u>Place of re-interment</u> 163. <u>Place of re-burial</u> 164. <u>Place of re-entombment</u> 165. <u>Place of re-interment</u> 166. <u>Place of re-burial</u> 167. <u>Place of re-entombment</u> 168. <u>Place of re-interment</u> 169. <u>Place of re-burial</u> 170. <u>Place of re-entombment</u> 171. <u>Place of re-interment</u> 172. <u>Place of re-burial</u> 173. <u>Place of re-entombment</u> 174. <u>Place of re-interment</u> 175. <u>Place of re-burial</u> 176. <u>Place of re-entombment</u> 177. <u>Place of re-interment</u> 178. <u>Place of re-burial</u> 179. <u>Place of re-entombment</u> 180. <u>Place of re-interment</u> 181. <u>Place of re-burial</u> 182. <u>Place of re-entombment</u> 183. <u>Place of re-interment</u> 184. <u>Place of re-burial</u> 185. <u>Place of re-entombment</u> 186. <u>Place of re-interment</u> 187. <u>Place of re-burial</u> 188. <u>Place of re-entombment</u> 189. <u>Place of re-interment</u> 190. <u>Place of re-burial</u> 191. <u>Place of re-entombment</u> 192. <u>Place of re-interment</u> 193. <u>Place of re-burial</u> 194. <u>Place of re-entombment</u> 195. <u>Place of re-interment</u> 196. <u>Place of re-burial</u> 197. <u>Place of re-entombment</u> 198. <u>Place of re-interment</u> 199. <u>Place of re-burial</u> 200. <u>Place of re-entombment</u> 201. <u>Place of re-interment</u> 202. <u>Place</u>

1000000000	1000000000	TOTAL PAID	1000000000
------------	------------	------------	------------

Order#	Item Description	Quantity	Unit Price	Total Price
11000000000000000000	11000000000000000000	1	1.00	1.00
11000000000000000000	11000000000000000000	1	1.00	1.00

Actualiza-
tus datos
y aplicando
el Factor de
Corrección

[illegible]

1) Verfahren zur Gewinnmaximierung: Preis und Produktionsmenge werden so bestimmt, dass die gewinnmaximale Produktionsmenge mit der gewinnmaximalen Preis übereinstimmt.

2) Preisuntergrenze: Preis und Produktionsmenge werden so bestimmt, dass die gewinnmaximale Produktionsmenge mit der gewinnmaximalen Preis übereinstimmt.

3) Preisobergrenze: Preis und Produktionsmenge werden so bestimmt, dass die gewinnmaximale Produktionsmenge mit der gewinnmaximalen Preis übereinstimmt.

[illegible]

04/12/2019 11:24:09

04/12/2019 09:55:36	SANCHEZ ALARCON, MARIA DOLORES
---------------------	--------------------------------

SANTIUSTE DE PABLOS, JOSE FELIX





Región de Murcia

Consejería de Presidencia y Hacienda
Dirección General de Patrimonio

Avda. Teniente Flomesta
30071 MURCIA



EMPRESA MUNICIPAL DE AGUAS Y
SANEAMIENTO DE NÚMERO 1, R.
P.O. BOX 2000, S.
GUAYAMA, P.R.



900700808
900700501
www.fishbase.org

ORDENES DEL CONTRATO[illegible]

NOTES DE FACTURACIÓN

EPR: 40001 _____ N° 1222196110476327
 Período: _____ 2020/01
 Fecha: 2020/01/21

10. 11. 2014

COMUNIDAD AUTONOMA REGION DE MURCIA
CARM
C/AN BURRUEZO 2-LOCAL 3
30006 MURCIA

[illegible]

Course Name	Prerequisites	Lecture Series	Lecture Hours	Credits
ENGL 101	None	ENGL 101	50	3

[illegible][illegible]

**Una ducha.
90 Botellas
de 1 Litro**

Cada vez que abres el bote,
planta en botellas.

Recuerda, el agua corriente
es un bien tan extraordinario.

EL VALOR DEL AGUA

04/12/2019 11:24:09

04/12/2019 09:55:36	SANCHEZ ALARCON, MARIA DOLORES
---------------------	--------------------------------

SANTIUSTE DE PABLOS, JOSE FELIX



Esta es una copia auténtica imprimible de un documento electrónico administrativo archivado por la Comunidad Autónoma de Murcia, según artículo 27.3.d) de la Ley 39/2015. Los firmantes y las fechas de firma se muestran en los recuadros. Su autenticidad puede ser contrastada accediendo a la siguiente dirección: <https://sede.carm.es/verificardocumentos> e introduciendo del código seguro de verificación (CSV) CARM-810272681-1680-570e-4006-0000505049347.







Región de Murcia
Consejería de Presidencia y Hacienda
Dirección General de Patrimonio

Avda. Teniente Flomesta
30071 MURCIA



EMPRESA MUNICIPAL DE AGUAS Y
SANEAMIENTO DE MURCIA, S.A.
PLAZA CIRCULAR, 9
30001 MURCIA



900700808 Teléfono
900700501 DE ATENCIÓN AL CLIENTE
www.cfmurcia.es

DATOS DEL CONTRATO

Nº de contrato: 63001001
Unión: COMUNIDAD AUTÓNOMA REGIÓN DE MURCIA
Código: 50010001
Dirección: C/ DON BERNARDO 2 LOCAL 3
30005 MURCIA
Duración: AVDA. TENIENTE FLORESTA, 57
30071 MURCIA

DATOS DE FACTURACIÓN

Nº de factura: 6300100100001001
Fecha de emisión: 30/09/2019
Fecha de pago: 30/09/2019

1478-178

COMUNIDAD AUTÓNOMA REGIÓN DE MURCIA
CARM
C/ DON BERNARDO 2 LOCAL 3
30005 MURCIA

FACTURA BIMESTRAL

AGUAS DE MURCIA

CONSUMO AGUAS

CONSUMO AGUAS

CONSUMO AGUAS

CONSUMO AGUAS

CONSUMO AGUAS

CONSUMO AGUAS

CONSUMO AGUAS

CONSUMO AGUAS

CONSUMO AGUAS

CONSUMO AGUAS

CONSUMO AGUAS

CONSUMO AGUAS

CONSUMO AGUAS

CONSUMO AGUAS

CONSUMO AGUAS

CONSUMO AGUAS

CONSUMO AGUAS

CONSUMO AGUAS

CONSUMO AGUAS

CONSUMO AGUAS

CONSUMO AGUAS

CONSUMO AGUAS

CONSUMO AGUAS

CONSUMO AGUAS

CONSUMO AGUAS

CONSUMO AGUAS

CONSUMO AGUAS

CONSUMO AGUAS

CONSUMO AGUAS

CONSUMO AGUAS

CONSUMO AGUAS

CONSUMO AGUAS

CONSUMO AGUAS

CONSUMO AGUAS

CONSUMO AGUAS

CONSUMO AGUAS

CONSUMO AGUAS

CONSUMO AGUAS

CONSUMO AGUAS

CONSUMO AGUAS

CONSUMO AGUAS

CONSUMO AGUAS

CONSUMO AGUAS

CONSUMO AGUAS

CONSUMO AGUAS

CONSUMO AGUAS

CONSUMO AGUAS

CONSUMO AGUAS

CONSUMO AGUAS

CONSUMO AGUAS

CONSUMO AGUAS

Cantidad

Presión

Temperatura

Velocidad

Altura

Profundidad

Distancia

Superficie

Volumen

Peso

Medida

CONSUMO AGUAS

CONSUMO AGUAS

CONSUMO AGUAS

CONSUMO AGUAS

CONSUMO AGUAS

CONSUMO AGUAS

CONSUMO AGUAS

CONSUMO AGUAS

CONSUMO AGUAS

CONSUMO AGUAS

CONSUMO AGUAS

CONSUMO AGUAS

CONSUMO AGUAS

CONSUMO AGUAS

CONSUMO AGUAS

CONSUMO AGUAS

CONSUMO AGUAS

CONSUMO AGUAS

CONSUMO AGUAS

CONSUMO AGUAS

CONSUMO AGUAS

CONSUMO AGUAS

CONSUMO AGUAS

CONSUMO AGUAS

CONSUMO AGUAS

CONSUMO AGUAS

CONSUMO AGUAS

CONSUMO AGUAS

CONSUMO AGUAS

CONSUMO AGUAS

CONSUMO AGUAS

CONSUMO AGUAS

CONSUMO AGUAS

CONSUMO AGUAS

CONSUMO AGUAS

CONSUMO AGUAS

CONSUMO AGUAS

CONSUMO AGUAS

CONSUMO AGUAS

CONSUMO AGUAS

CONSUMO AGUAS

CONSUMO AGUAS

Cantidad

Presión

Temperatura

Velocidad

Altura

Profundidad

Distancia

Superficie

Volumen

Peso

Medida

CONSUMO AGUAS

CONSUMO AGUAS

CONSUMO AGUAS

CONSUMO AGUAS

CONSUMO AGUAS

CONSUMO AGUAS

CONSUMO AGUAS

CONSUMO AGUAS

CONSUMO AGUAS

CONSUMO AGUAS

CONSUMO AGUAS

CONSUMO AGUAS

CONSUMO AGUAS

CONSUMO AGUAS

CONSUMO AGUAS

CONSUMO AGUAS

CONSUMO AGUAS

CONSUMO AGUAS

CONSUMO AGUAS

CONSUMO AGUAS

CONSUMO AGUAS

CONSUMO AGUAS

CONSUMO AGUAS

CONSUMO AGUAS

CONSUMO AGUAS

CONSUMO AGUAS

CONSUMO AGUAS

CONSUMO AGUAS

CONSUMO AGUAS

CONSUMO AGUAS

CONSUMO AGUAS

CONSUMO AGUAS

CONSUMO AGUAS

CONSUMO AGUAS

CONSUMO AGUAS

CONSUMO AGUAS

CONSUMO AGUAS

CONSUMO AGUAS

CONSUMO AGUAS

CONSUMO AGUAS

CONSUMO AGUAS

CONSUMO AGUAS

Cantidad

Presión

Temperatura

Velocidad

Altura

Profundidad

Distancia

Superficie

Volumen

Peso

Medida

CONSUMO AGUAS

CONSUMO AGUAS

CONSUMO AGUAS

CONSUMO AGUAS

CONSUMO AGUAS

CONSUMO AGUAS

CONSUMO AGUAS

CONSUMO AGUAS

CONSUMO AGUAS

CONSUMO AGUAS

CONSUMO AGUAS

CONSUMO AGUAS

CONSUMO AGUAS

CONSUMO AGUAS

CONSUMO AGUAS

CONSUMO AGUAS

CONSUMO AGUAS

CONSUMO AGUAS

CONSUMO AGUAS

CONSUMO AGUAS

CONSUMO AGUAS

CONSUMO AGUAS

CONSUMO AGUAS

CONSUMO AGUAS

CONSUMO AGUAS

CONSUMO AGUAS

CONSUMO AGUAS

CONSUMO AGUAS

CONSUMO AGUAS

CONSUMO AGUAS

CONSUMO AGUAS

CONSUMO AGUAS

CONSUMO AGUAS

CONSUMO AGUAS

CONSUMO AGUAS

CONSUMO AGUAS

CONSUMO AGUAS

CONSUMO AGUAS

CONSUMO AGUAS

CONSUMO AGUAS

CONSUMO AGUAS

CONSUMO AGUAS

Cantidad

Presión

Temperatura

Velocidad

Altura

Profundidad

Distancia

Superficie

Volumen

Peso

Medida

CONSUMO AGUAS

CONSUMO AGUAS

CONSUMO AGUAS

CONSUMO AGUAS

CONSUMO AGUAS

CONSUMO AGUAS

CONSUMO AGUAS

CONSUMO AGUAS

CONSUMO AGUAS

CONSUMO AGUAS

CONSUMO AGUAS

CONSUMO AGUAS

CONSUMO AGUAS

CONSUMO AGUAS

CONSUMO AGUAS

CONSUMO AGUAS

CONSUMO AGUAS

CONSUMO AGUAS

CONSUMO AGUAS

CONSUMO AGUAS

CONSUMO AGUAS

CONSUMO AGUAS

CONSUMO AGUAS

CONSUMO AGUAS

CONSUMO AGUAS

CONSUMO AGUAS

CONSUMO AGUAS

CONSUMO AGUAS

CONSUMO AGUAS

CONSUMO AGUAS

CONSUMO AGUAS

CONSUMO AGUAS

CONSUMO AGUAS

CONSUMO AGUAS

CONSUMO AGUAS

CONSUMO AGUAS

CONSUMO AGUAS

CONSUMO AGUAS

CONSUMO AGUAS

CONSUMO AGUAS

CONSUMO AGUAS

CONSUMO AGUAS

Cantidad

Presión

Temperatura

Velocidad

Altura

Profundidad

Distancia

Superficie

Volumen

Peso

Medida

CONSUMO AGUAS

CONSUMO AGUAS

CONSUMO AGUAS

CONSUMO AGUAS

CONSUMO AGUAS

CONSUMO AGUAS

CONSUMO AGUAS

CONSUMO AGUAS

CONSUMO AGUAS

CONSUMO AGUAS

CONSUMO AGUAS

CONSUMO AGUAS

CONSUMO AGUAS

CONSUMO AGUAS

CONSUMO AGUAS

CONSUMO AGUAS

CONSUMO AGUAS

CONSUMO AGUAS

CONSUMO AGUAS

CONSUMO AGUAS

CONSUMO AGUAS

CONSUMO AGUAS

CONSUMO AGUAS

CONSUMO AGUAS

CONSUMO AGUAS

CONSUMO AGUAS

CONSUMO AGUAS



Región de Murcia

Consejería de Presidencia y Hacienda

Dirección General de Patrimonio

Avda. Teniente Flomesta

30071 MURCIA



EMPRESA MUNICIPAL DE AGUAS Y
SANEAMIENTO DE MURCIA S.A.
PLAZA CIRCULAR, 9
30005 MURCIA



900700808 TELÉFONO DE SERVICIO AL CLIENTE
900700501 TELÉFONO DE ATENCIÓN
WWW.CRMURCIA.ES

DATOS DEL CONTRATO

Nº de contrato: 8554100
Titular: COMUNIDAD AUTÓNOMA REGION DE MURCIA
Nº de contrato: 855410001
Dirección: C/DA BARRUEZO 2 LOCAL 3
30005 MURCIA
El cliente: AGUA, TENIENTE FLOMESTA, S/N
30005 MURCIA

DATOS DE FACTURACIÓN

Nº de factura: 051020194100001001
Fecha: 201906
Fecha de emisión: 11/06/2019

6.500,115

COMUNIDAD AUTÓNOMA REGION DE MURCIA
C/DA BARRUEZO 2 LOCAL 3
30005 MURCIA

FACTURA BIMESTRAL

Consumo	12.097	Consumo	12.097
Consumo	12.097	Consumo	12.097
Consumo	12.097	Consumo	12.097
Consumo	12.097	Consumo	12.097

Consumo total: 12.097 m³

Total a pagar: 6.500,115

Consumo: 12.097 m³
Precio unitario: 0,538 €/m³
Total a pagar: 6.500,115

Conoce las tarifas más sociales

Entra en www.agsm.es

Para conocer y más detalles





Región de Murcia

Consejería de Presidencia y Hacienda

Dirección General de Patrimonio

Avda. Teniente Flomesta

30071 MURCIA

FOTOS

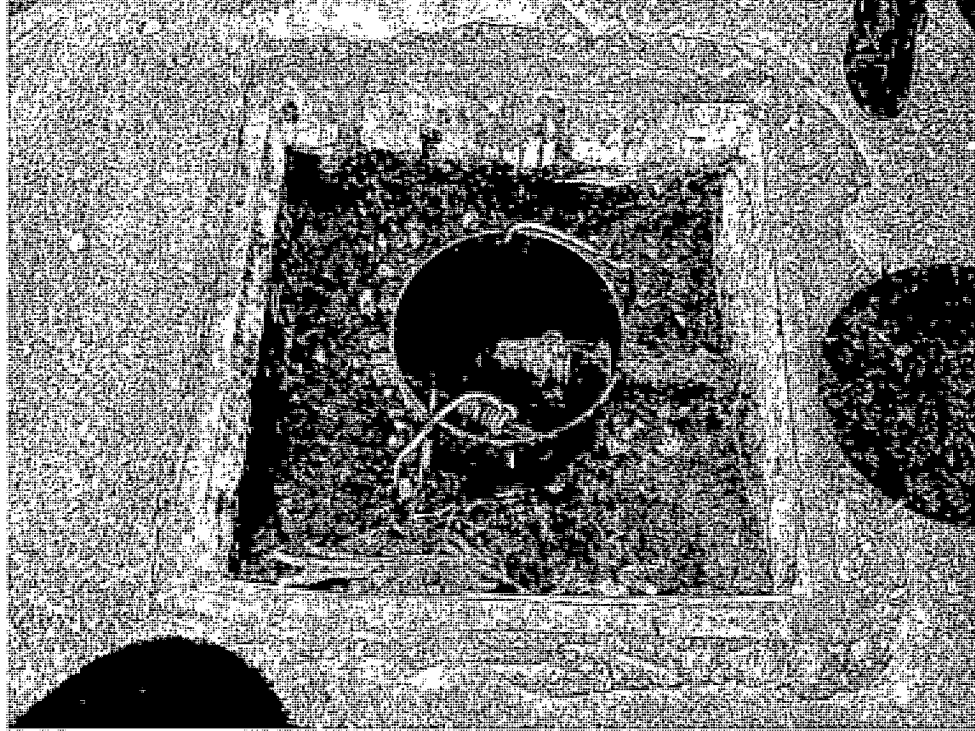

04/12/2019 11:24:09

04/12/2019 09:55:36 SANCHEZ ALARCÓN, MARIA DOLORES

SANTIESTE DE PABLOS, JOSE FELIX

Esta es una copia auténtica imprimible de un documento electrónico administrativo archivado por la Comunidad Autónoma de Murcia, según artículo 27.3.c) de la Ley 39/2015. Los firmantes y los fechas de firma se muestran en los recuadros. Su autenticidad puede ser contrastada accediendo a la siguiente dirección: <https://sede.carm.es/verificardocumentos> e introduciendo del código seguro de verificación (CSV) CARM-38072add-168b-57be-000f-0050569b34e7

