



MINISTERIO
DE MEDIO AMBIENTE
Y MEDIO RURAL
Y MARINO

CONFEDERACIÓN
HIDROGRÁFICA
DEL SEGURA

COMISARÍA DE AGUAS

Área de Calidad de las Aguas,
Gestión Medioambiental e
Hidrología

PUNTO DE CONTROL SUPERFICIAL

Código del punto: **ALH1**

Tipo de control: BIOLÓGICO

Nombre: **Río Alhárabe en las paredes de Hondares**

Código de Masa de Agua Superficial: ES0701011801

Nombre: Río Alhárabe hasta camping La Puerta

Cauce: RIO ALHARABE

Coordenadas UTM: X- 588.816 Y-4.229.482 Huso 30 - Datum ED50

Municipio: MORATALLA

Provincia: Murcia

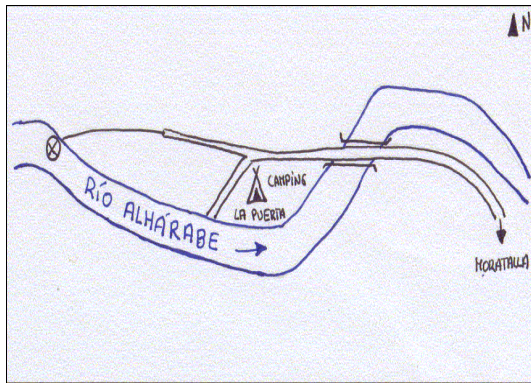

Croquis de acceso

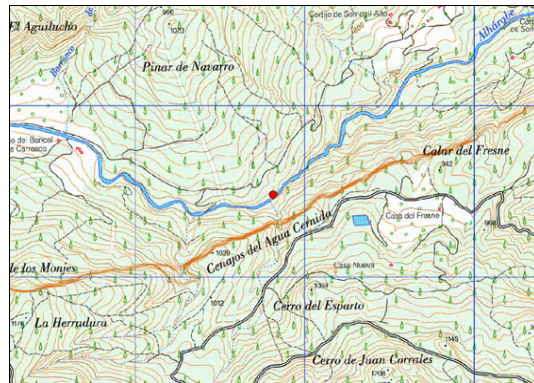

Mapa de situación



Ortofoto



Foto del entorno



Foto del entorno