



PUNTO DE CONTROL SUPERFICIAL

DESCRIPCIÓN

Código del punto: **MAP1**

Fecha de alta: 15/08/2006

Nombre: **Rambla del Moro antes de presa**

Ecotipo: 13 Ríos mediterráneos muy mineralizados.

Estación de referencia: No

Tipo de control: Operativo

Código de Masa de Agua Superficial: ES0701012201

Rambla semiárida: Sí

Nombre: Rambla del Moro antes de embalse

Cauce: RAMBLA DEL MORO

Coordenadas UTM: X- 645.297 Y- 4.238.144 Huso 30 - Datum ETRS89

Municipio: CIEZA

Provincia: Murcia

LOCALIZACIÓN:

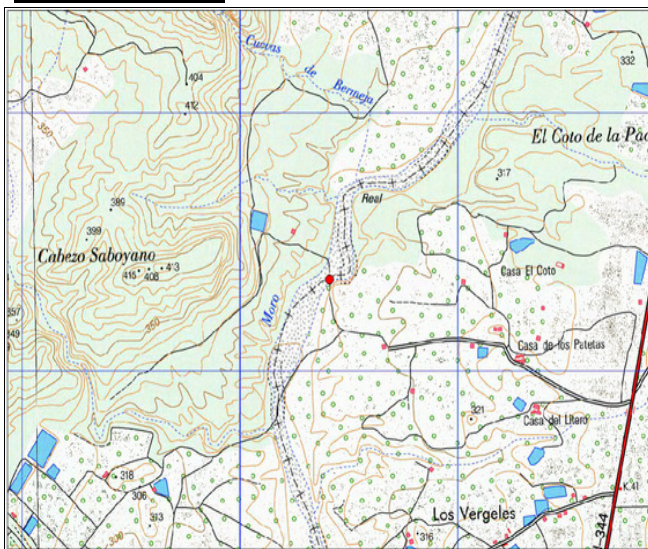

Mapa de situación

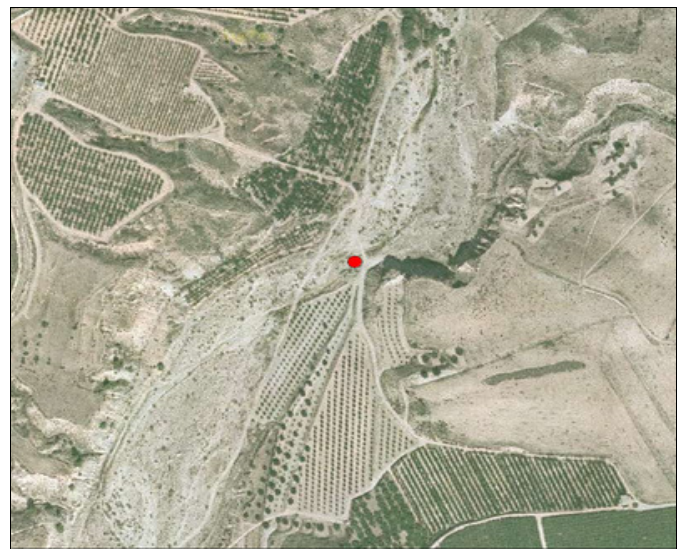

Ortofoto

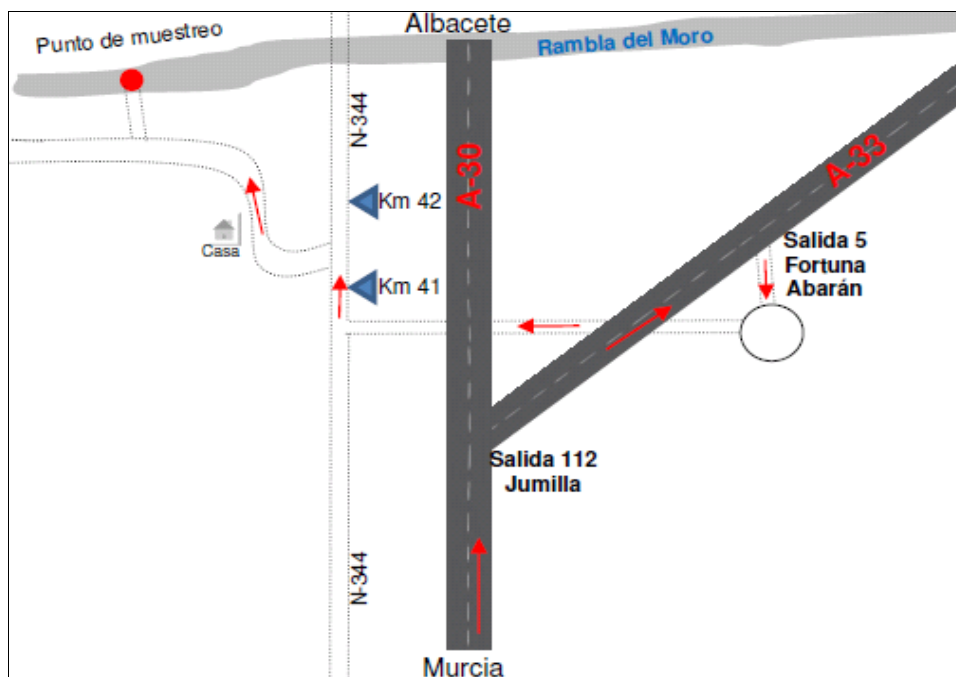

Croquis de acceso

Descripción acceso:

Partiendo de la N-344, dirección Jumilla/Yecla, a la altura del Km 41,35 entrar en el camino asfaltado de la izquierda. Seguir por este y cuando acaba, ir por la derecha hasta cruzar la rambla.



Foto del entorno



Foto del punto de muestreo

Observaciones: