



## PUNTO DE CONTROL SUPERFICIAL

### DESCRIPCIÓN

**Código del punto:** SE0933A208

**Fecha de Alta:** 11/03/1997

**Nombre:** Librilla

**Ecotipo:** 11: Monomítico, calcáreo de zonas no húmedas, pertenecientes a ríos de la red principal.

**Tipo de control:** Vigilancia, Operativo y Zona vulnerable

**Estación de referencia:** No

**Código de Masa de Agua Superficial:** ES0702050208

**Rambla semiárida:** No

**Nombre:** Embalse del Romeral (José Bautista)

**Cauce:** Río Guadalentín

**Coordenadas UTM: X:** 646039 **Y:** 4192392

Huso 30 – Datum ETRS89

**Municipio:** Alhama de Murcia

**Provincia:** Murcia

### LOCALIZACIÓN

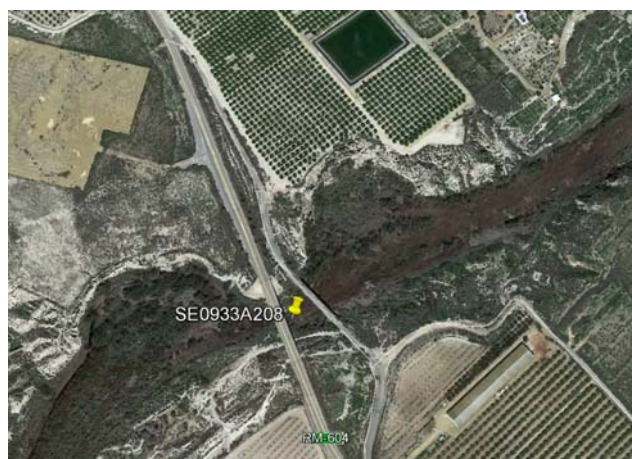

Mapa de situación

Ortofotografía

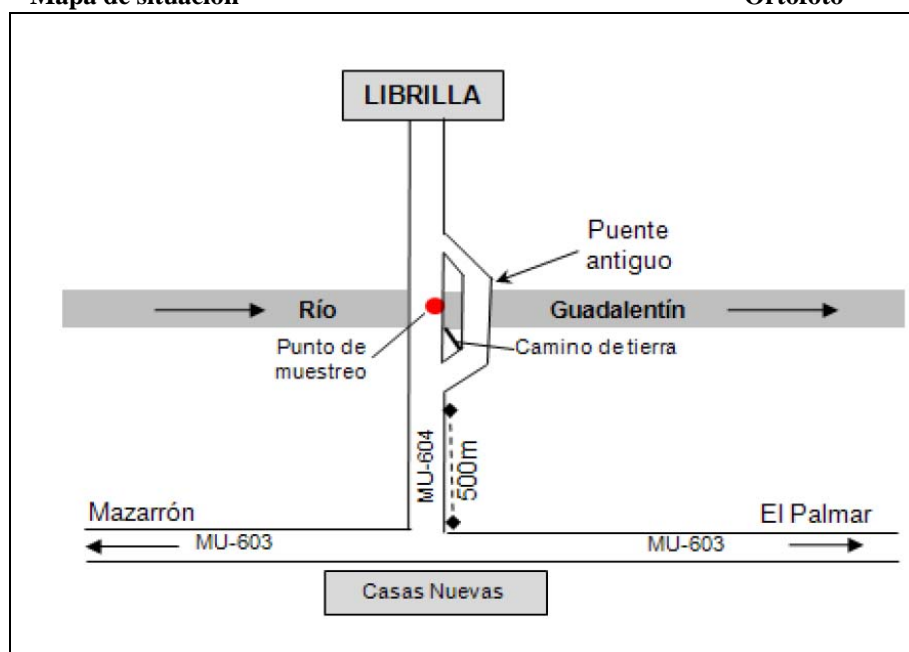

### Croquis de acceso

**Descripción del acceso:** Desde Librilla coger el desvío hacia Casas Nuevas, a unos 2 km. se cruza el río a través de un puente. El acceso al cauce se realiza desde el puente viejo.

Fecha de actualización: 24/02/2016

Ficha de localización de estaciones

## FOTOGRAFÍAS



**Foto del entorno**



**Foto del punto de muestreo**

**Observaciones:** Acceso por el margen derecho.