



## PUNTO DE CONTROL SUPERFICIAL

### DESCRIPCIÓN

**Código del punto:** SE0933EA16

**Nombre:** Contraparada ETAP

**Ecotipo:** 14: Ejes mediterráneos de baja altitud.

**Estación de referencia:** No.

**Código de Masa de Agua Superficial:** ES0701010114

**Nombre:** Río Segura desde depuradora de Archena hasta Contraparada.

**Cauce:** Río Segura

**Coordenadas UTM: X:** 656428 **Y:** 4207195

**Municipio:** Murcia

**Fecha de Alta:** 01/08/2012

**Tipo de control:** Prepotable

**Rambla semiárida:** No

Huso 30 – Datum ETRS89

**Provincia:** Murcia

### LOCALIZACIÓN



Mapa de situación

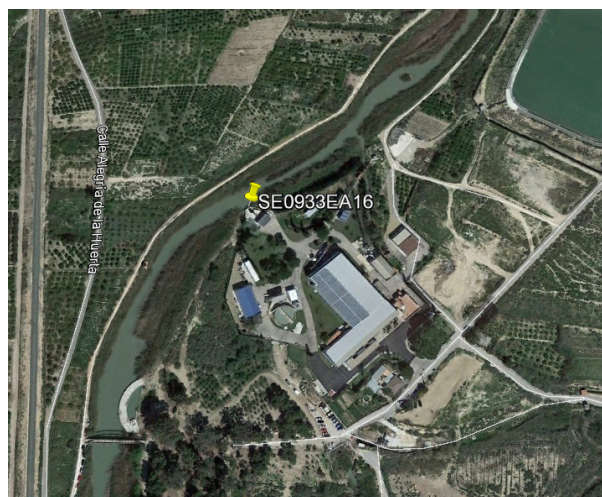

Ortofoto

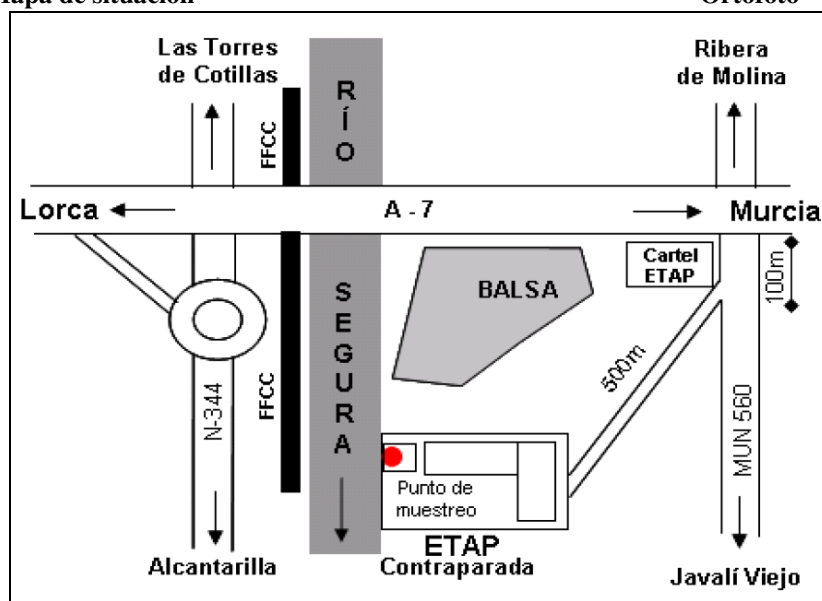

Croquis de acceso

**Descripción del acceso:** Desde la carretera MU-560 de Javalí Viejo hacia Molina de Segura, justo antes de pasar bajo la A-7, girar a la izquierda por el cartel que indica “Estación de tratamiento de aguas potables La Contraparada”. Seguir por este camino hasta llegar a la ETAP.

Fecha de actualización: 01/02/2017

Ficha de localización de estaciones

## FOTOGRAFÍAS



**Foto del entorno**



**Foto del punto de muestreo**

**Observaciones:** La muestra se toma en el grifo situado en el interior de las instalaciones, previo al tratamiento potabilizador.