



PUNTO DE CONTROL SUPERFICIAL

DESCRIPCIÓN

Código del punto: **SEG5**

Fecha de alta: 15/08/2006

Nombre: **Río Segura en Los Gallegos**

Ecotipo: 16 Ejes mediterráneo-continentales mineralizados.

Estación de referencia: No

Tipo de control: Vigilancia

Código de Masa de Agua Superficial: ES0701010107

Rambla semiárida: No

Nombre: Río Segura desde confluencia con río Taibilla a Embalse de Cenajo

Cauce: RIO SEGURA

Coordenadas UTM: X- 586.486 Y- 4.251.843 Huso 30 - Datum ETRS89

Municipio: ELCHE DE LA SIERRA

Provincia: Albacete

LOCALIZACIÓN:

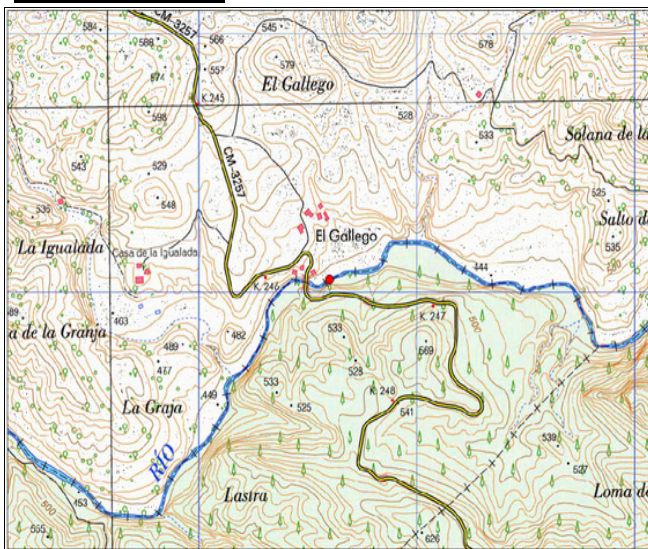

Mapa de situación

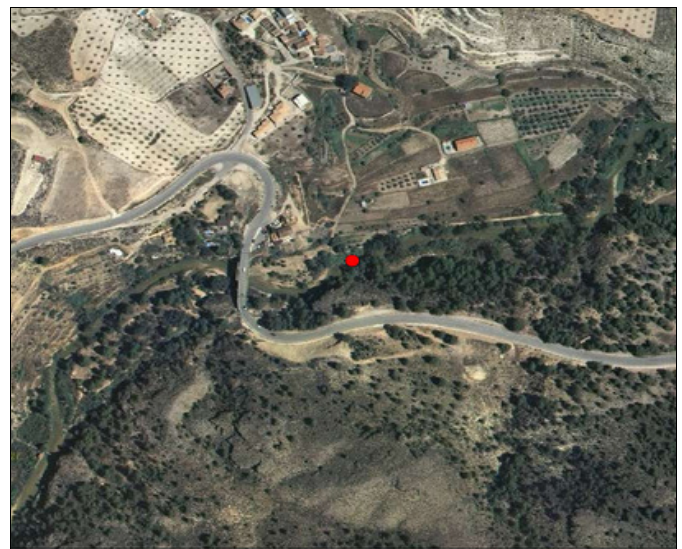

Ortofoto

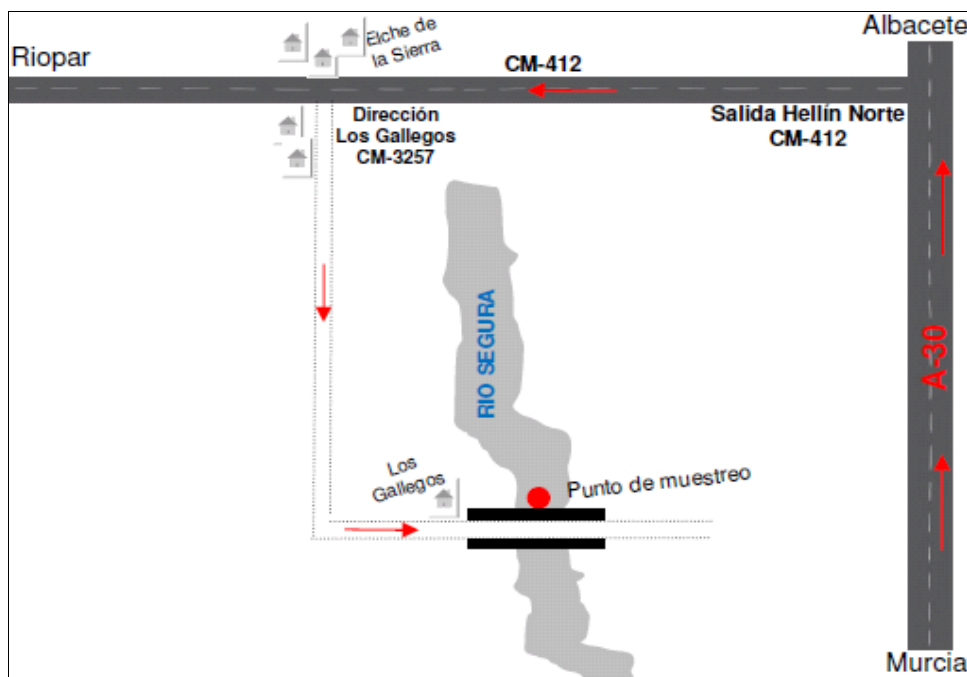

Croquis de acceso

Descripción acceso:

Desde Elche de la Sierra hasta Férrez (CM3257) previo al puente sobre el Segura, entrar a la izquierda al pueblo El Gallego. Girar a la derecha por el camino de tierra llegando a un merendero junto a un puente.



Foto del entorno



Foto del punto de muestreo

Observaciones: