



MINISTERIO DE MEDIO AMBIENTE Y MEDIO RURAL Y MARINO

SECRETARÍA DE ESTADO DE MEDIO RURAL Y AGUA

DIRECCIÓN GENERAL DEL AGUA

CONFEDERACIÓN HIDROGRÁFICA DEL SEGURO

ACONDICIONAMIENTO Y REPARACIÓN DE MÁRGEN IZQUIERDA DE LA RAMBLA DEL JUDÍO A SU PASO POR JUMILLA

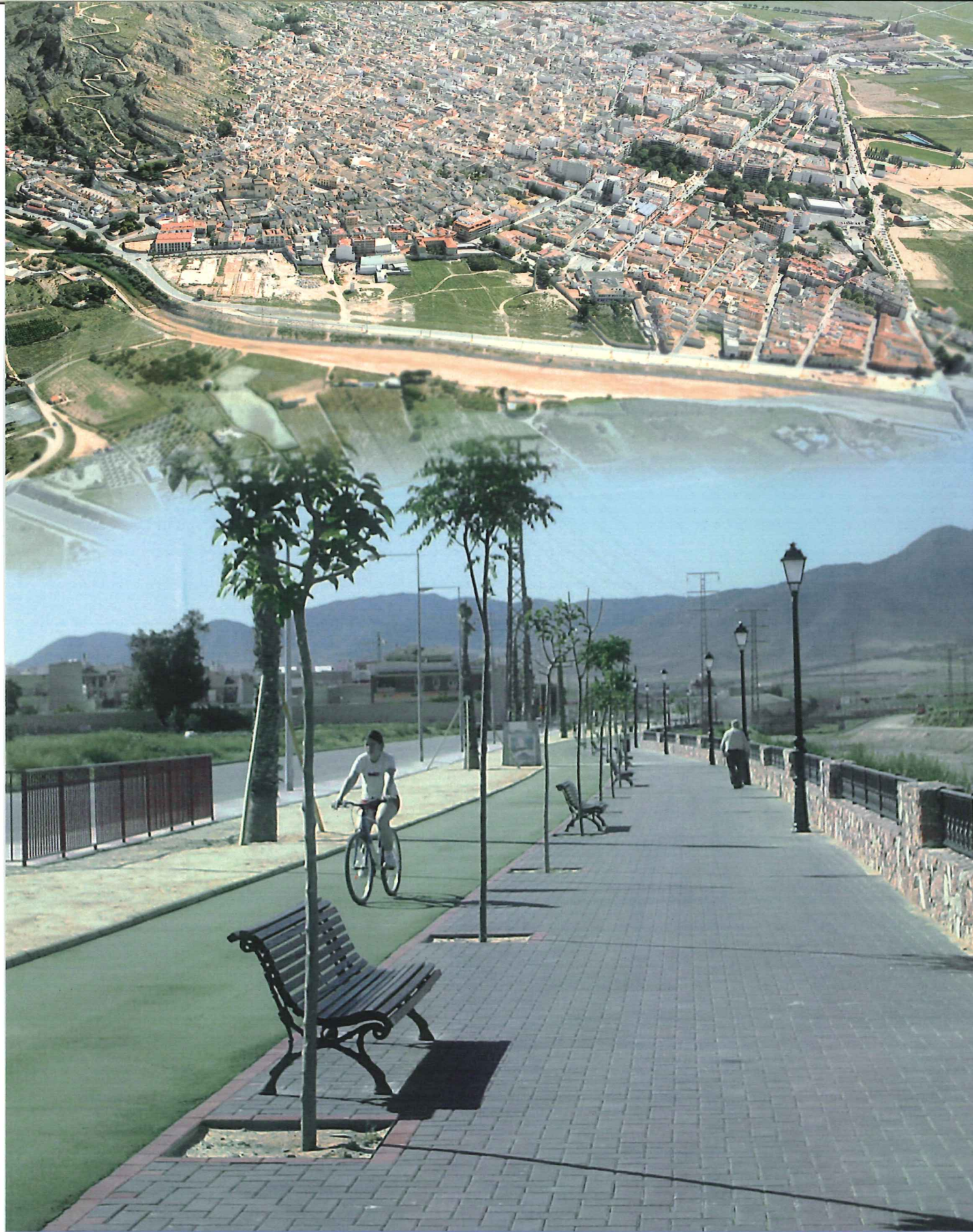

Excmo. Ayuntamiento de Jumilla

CONSTRUCCIONES INIESTA, S.L.



CONSTRUCCIONES INIESTA, S.L.



MEMORIA:

La finalidad para la que se concibió el presente proyecto es la de integrar al paisaje urbano un tramo de la Rambla del Judío que limita al oeste el crecimiento del núcleo urbano de Jumilla, dándole la categoría de parque para convertir una zona degradada en la actualidad en una zona de esparcimiento y disfrute para los vecinos de Jumilla. Para conseguir este objetivo, se hizo necesario previamente defender la mota de la margen izquierda de la rambla del Judío en el transcurso de las obras mediante un muro de escollera careada que permita conseguir una superficie de terreno lo suficientemente uniforme como para poder acometer los trabajos de urbanización, (formación de paseos, zonas verdes, alumbrado, ...).

La inversión es de 1.741.843,33 euros.

MURO DE ESCOLLERA:

Longitud	Cimiento	Alzado	Talud
768,05 ml	≈ H:3,50 x V:1,00 m ²	H:1,50 x V:3,00 m ²	H:3 ; V:4

MOV.DE TIERRAS: EXCAVACIÓN Y TERRAPLENADO:

Desbroce	Excavación en tierra + roca	Terraplén	Excedente
10.200 m ²	30.483,25 m ³	27.692,09 m ³	2.791,16 m ³

MURO DE MAMPOSTERIA:

Se ha ejecutado un muro de 694 ml de largo, 0,60m de alto por 0,40 m de ancho, y con una zapata corrida de 0,70 m de ancho por 0,40 m, para proteger el parque público a construir del talud de la mota. Este murete se corona con una barandilla metálica de 0,50 de altura con pintura de forja al horno.

GEOTEXTIL:

Se han colocado 11.700m² de geotextil anticontaminante de 250gr/m² tanto en la zona de albero como en el trasdós del muro de la escollera.

PASEOS:

Se delimitan tres zonas en el sentido longitudinal, todas ellas construidas sobre una capa previamente extendida, regada y compactada de zahorra artificial:

- En la zona más cercana a la rambla, junto al muro de mampostería, el paseo peatonal de adoquín gris con encintado en rojo de 20x10x6 cm, una superficie total de 2.875 m².
- En la franja intermedia se ha construido un carril bici de 2,40 m. de ancho constante, mediante un pavimento de mezcla bituminosa en caliente Tipo D-8 en color verde., un total de 1.700 m²
- Por último, separado por una fila de bordillo de madera de pino tratada, se ha ejecutado una explanada de albero, de 7.067 m².

JARDINERIA:

- Se ha ejecutado toda la instalación necesaria para el riego.
- El talud se ha tapizado con 16.320m² de crespinita.
- Se ha creado una alineación de arbolado intercalando morus alba "fruit less" y Melia japónica.
- En las zonas de recreo se han plantado un conjunto de 38 especies arbóreas y arbustos.
- A lo largo de toda la zona de Albero se han dispuesto Palmeras tipo Washingtonia de 6m de altura.

ALUMBRADO PÚBLICO:

- Se ha ejecutado toda la instalación eléctrica necesaria.
- Se han instalado 28 unidades de farolas de 4m de altura modelo Villa en fundición.

MOBILIARIO URBANO:

- Se han instalado 4 fuentes, 3 de fundición y 1 para niños.
- Se han colocado 12 papeleras modelo Histórica y 35 bancos modelo Romántico.
- Por último se han creado tres zonas de recreo, una para niños, otra para juego de petanca y por último un circuito de ejercicios.

