Propuesta de Proyecto de Revisión del Plan Especial de Sequía de la Demarcación Hidrográfica del Segura

Estudio Ambiental Estratégico

Anexo IV: MAPAS DE DISTRIBUCIÓN DE ESPECIES ACUÁTICAS Y HÁBITATS DE INTERÉS

SEPTIEMBRE 2024

GOBIERNO DE ESPAÑA
MINISTERIO PARA LA TRANSICIÓN ECOLÓGICA Y EL RETO DEMOGRÁFICO

Confederación Hidrográfica del Segura

ÍNDICE

Parte 1. Mapas de Especies Exóticas Invasoras

Parte 2. Mapas de Especies de Interés

Parte 3. Mapas de Hábitats de Interés Comunitario

CONTROL DE VERSIONES

Archivo	240911_ Anexo IV_EsAE_v00.docx
Fecha	11/09/2024

Acacia_dealbata_Mimosa

Distribución de la Especie Exótica Invasora. Fuente: CEEI.

Masas de agua superficiales.

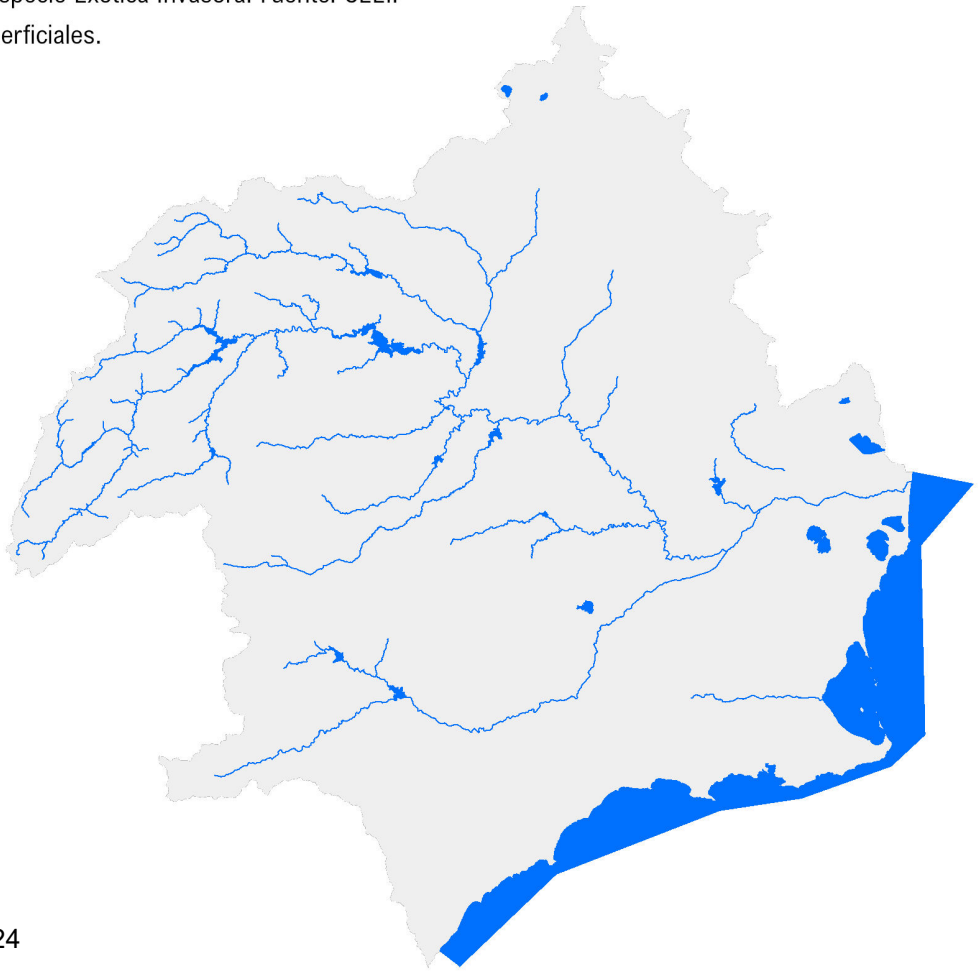

Alytes_dickhilleni_Sapo_partero_bético

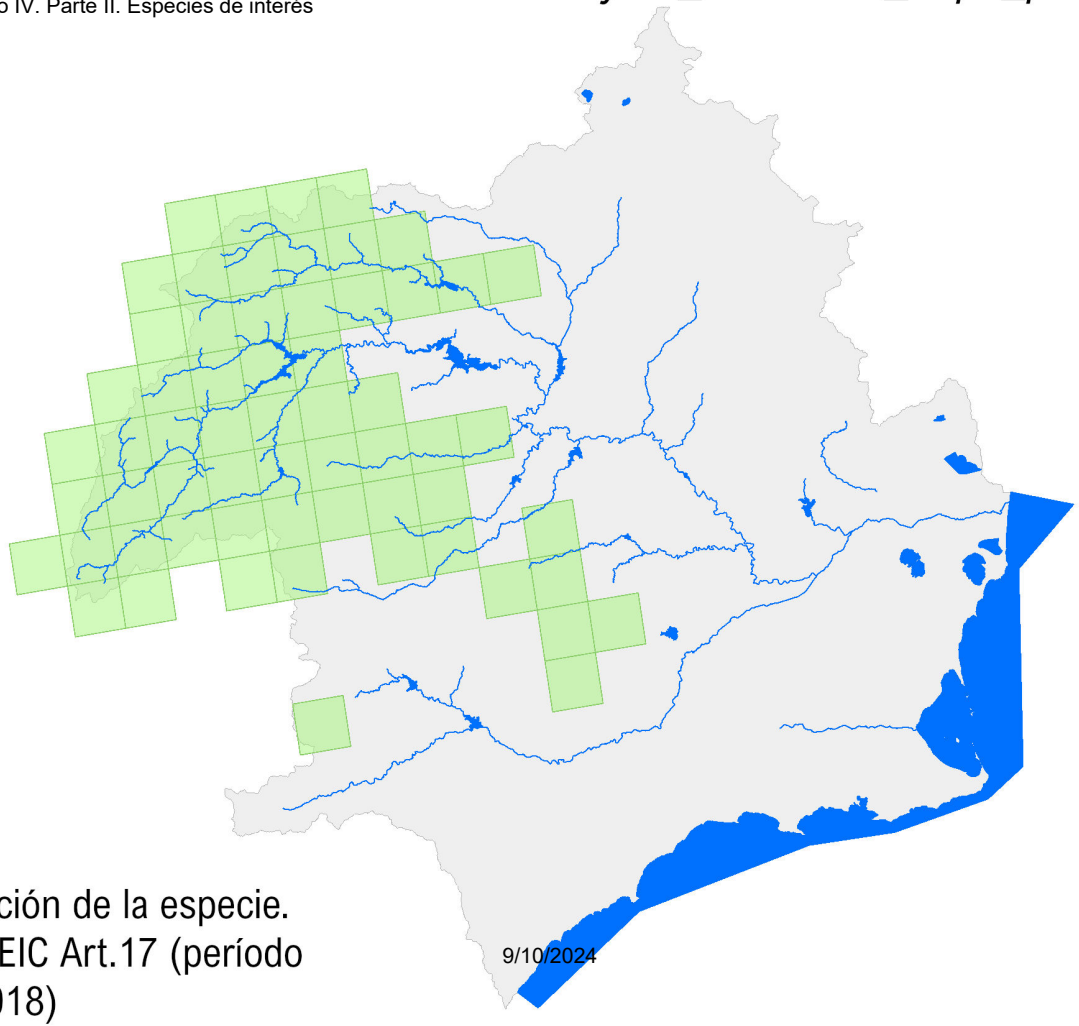

Distribución de la especie.
Fuente: EIC Art.17 (período 2013-2018)

Austropotamobius_pallipes_Cangrejo_de_río



Distribución de la especie. Fuente: EIC Art.17 (período 2013-2018)

Chondrostoma_arcasii_Boga_del_Duero



Distribución de la especie.
Fuente: EIC Art.17 (período 2013-2018)

Cobitis_paludica_Colmilleja

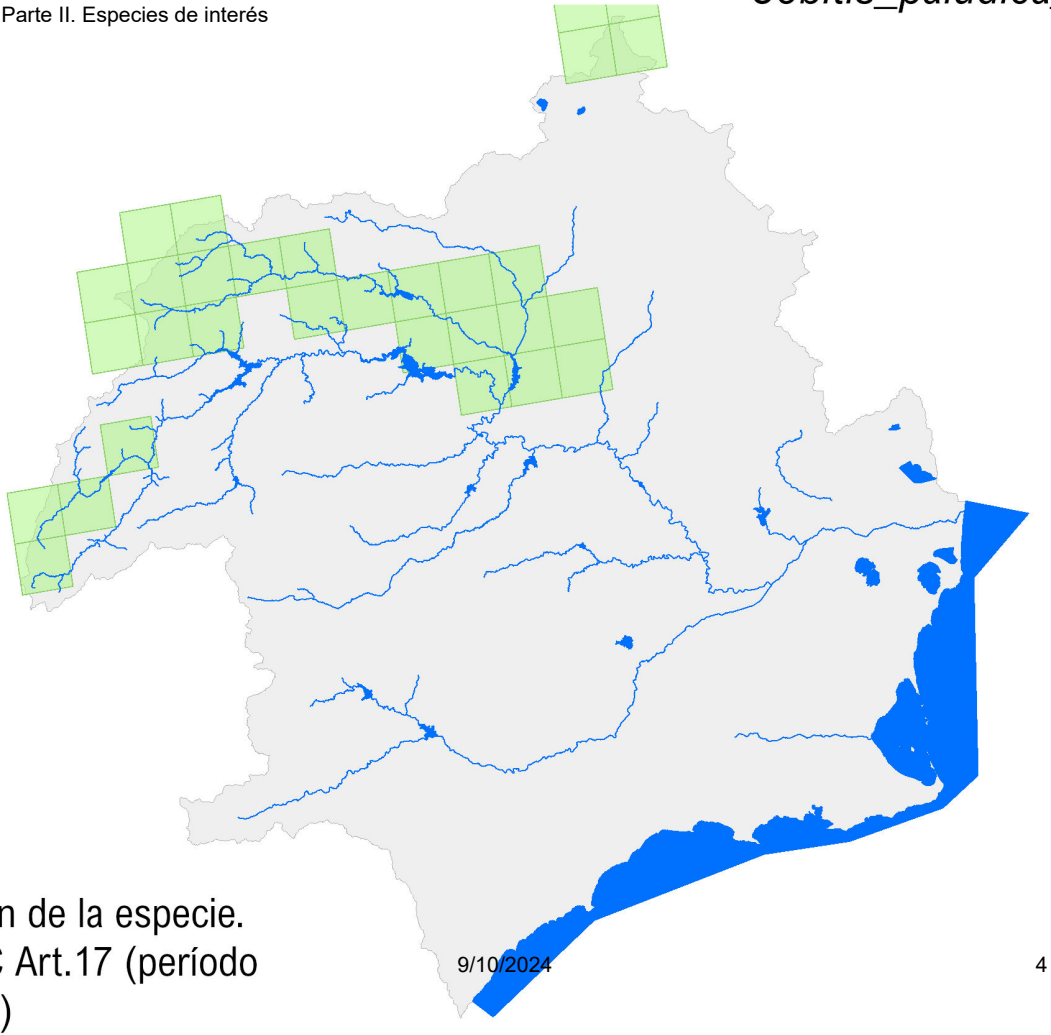

Distribución de la especie. Fuente: EIC Art.17 (período 2013-2018)

Luciobarbus_guiraonis_Barbo_mediterráneo

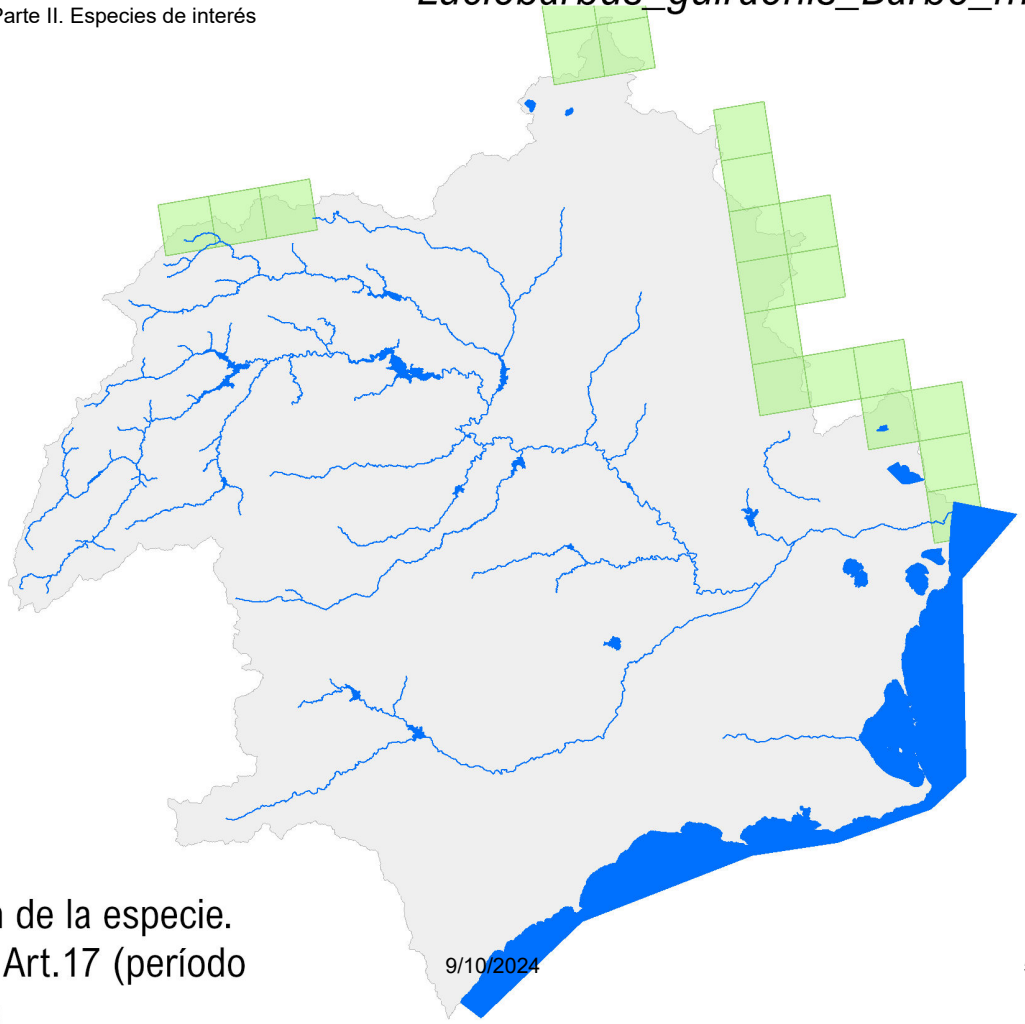

Distribución de la especie. Fuente: EIC Art.17 (período 2013-2018)

Lythrum_flexuosum_Jopillo

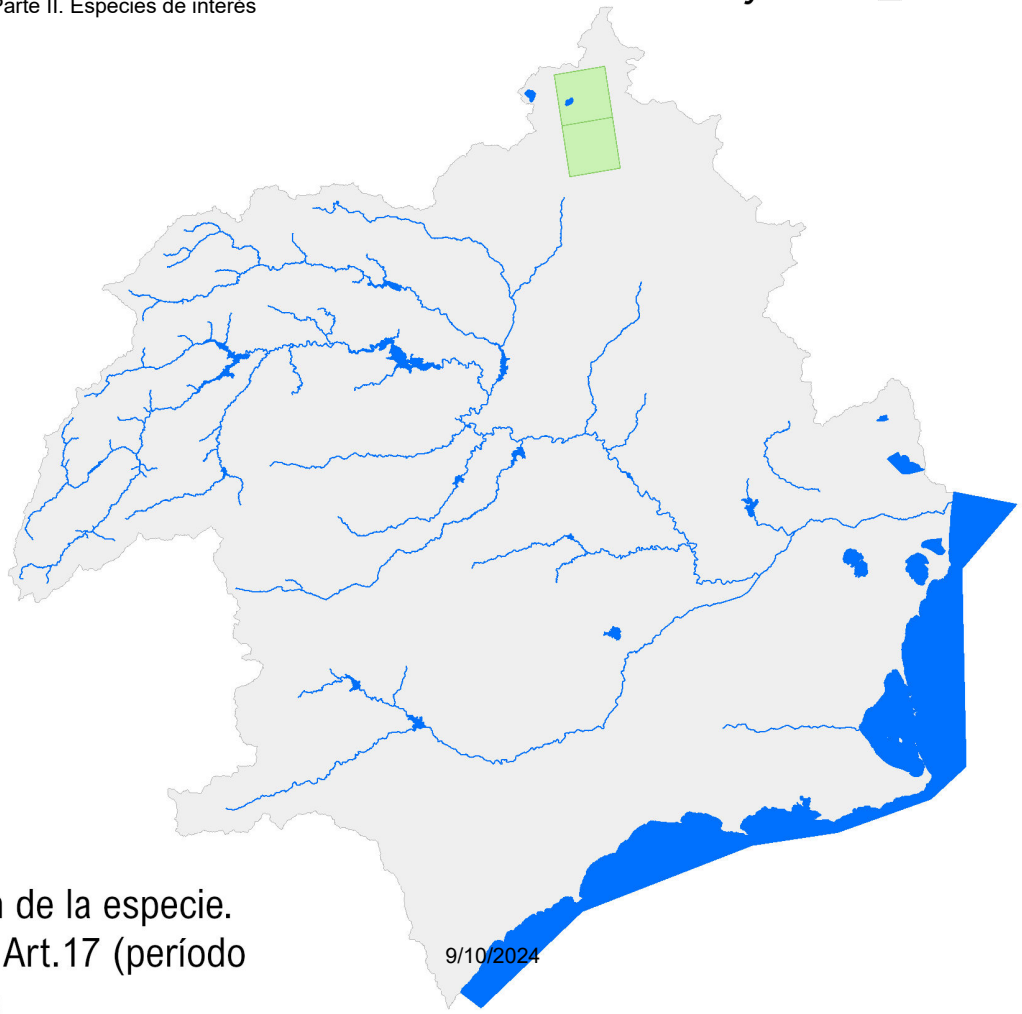

Distribución de la especie. Fuente: EIC Art.17 (período 2013-2018)

Narcissus_longispathus_Narciso

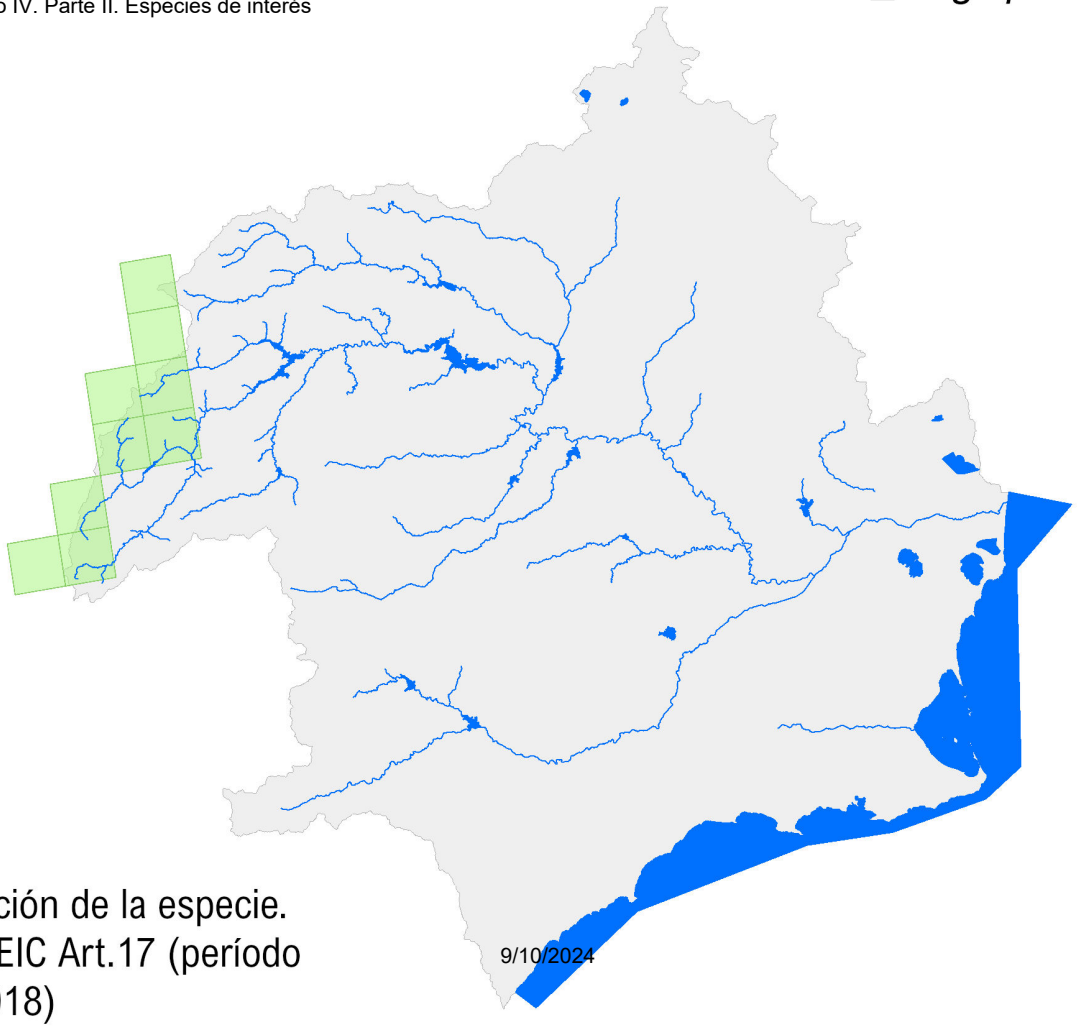

Distribución de la especie. Fuente: EIC Art.17 (período 2013-2018)

Narcissus_nevadensis_Narciso_de_Villafuerte

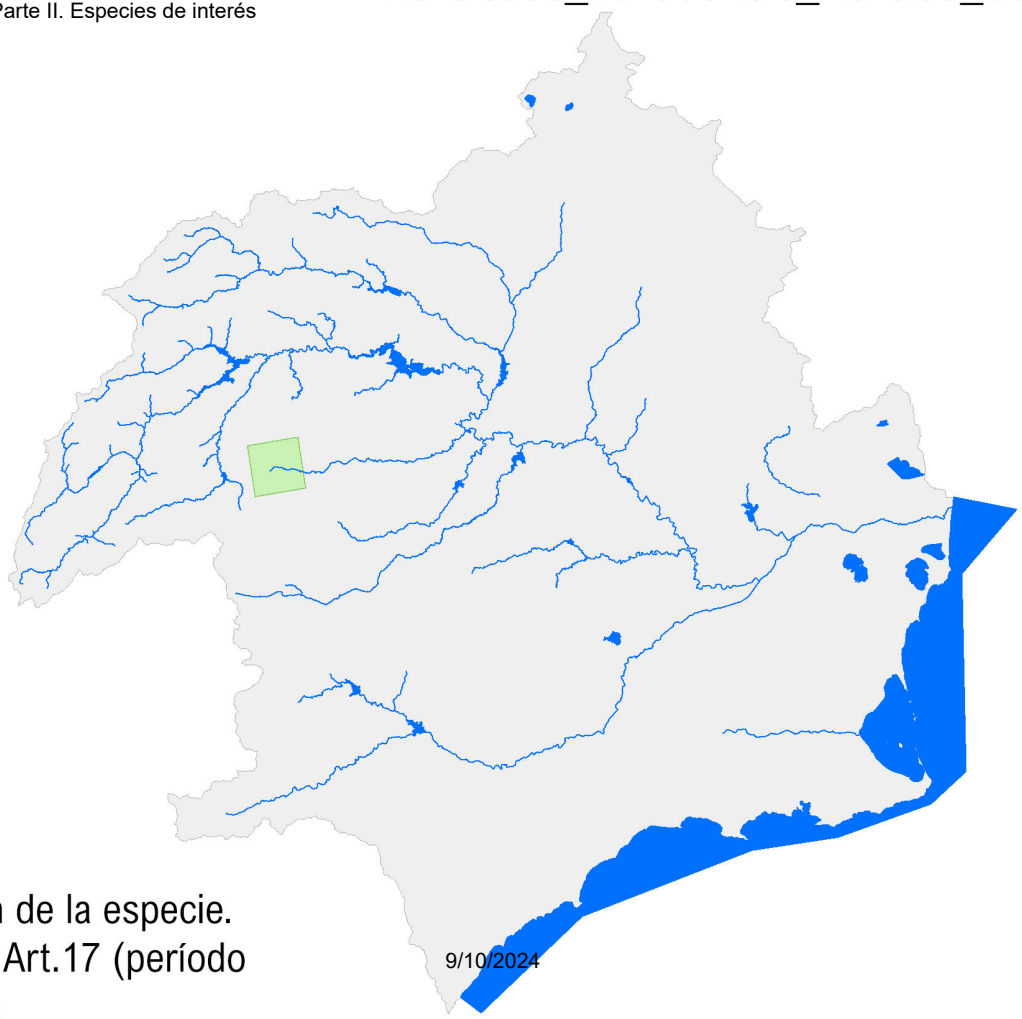

Distribución de la especie. Fuente: EIC Art.17 (período 2013-2018)

Oxygastra_curtisii_Libélula

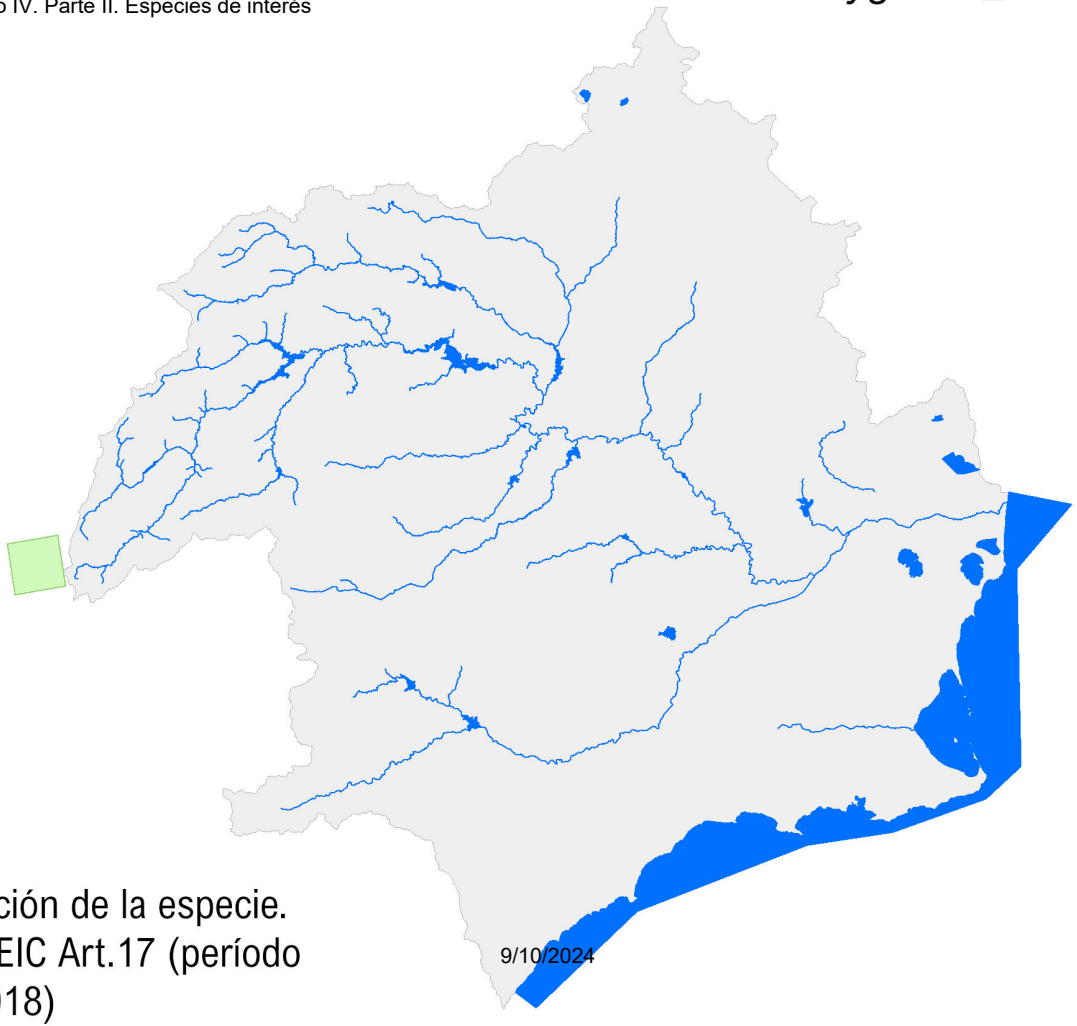

Distribución de la especie. Fuente: EIC Art.17 (período 2013-2018)

Pseudochondrostoma_polylepis_Boga_del_tajo

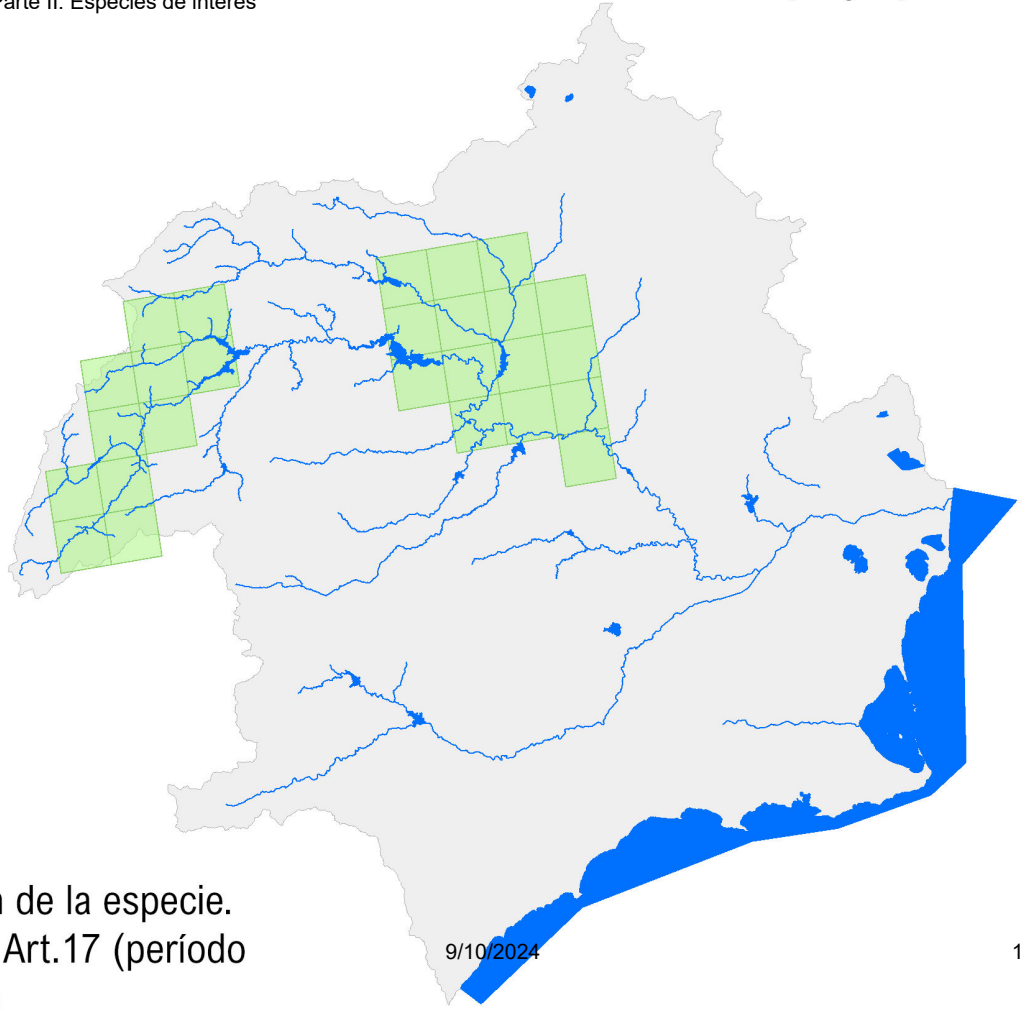

Distribución de la especie. Fuente: EIC Art.17 (período 2013-2018)

Riella_helicophylla_Riella

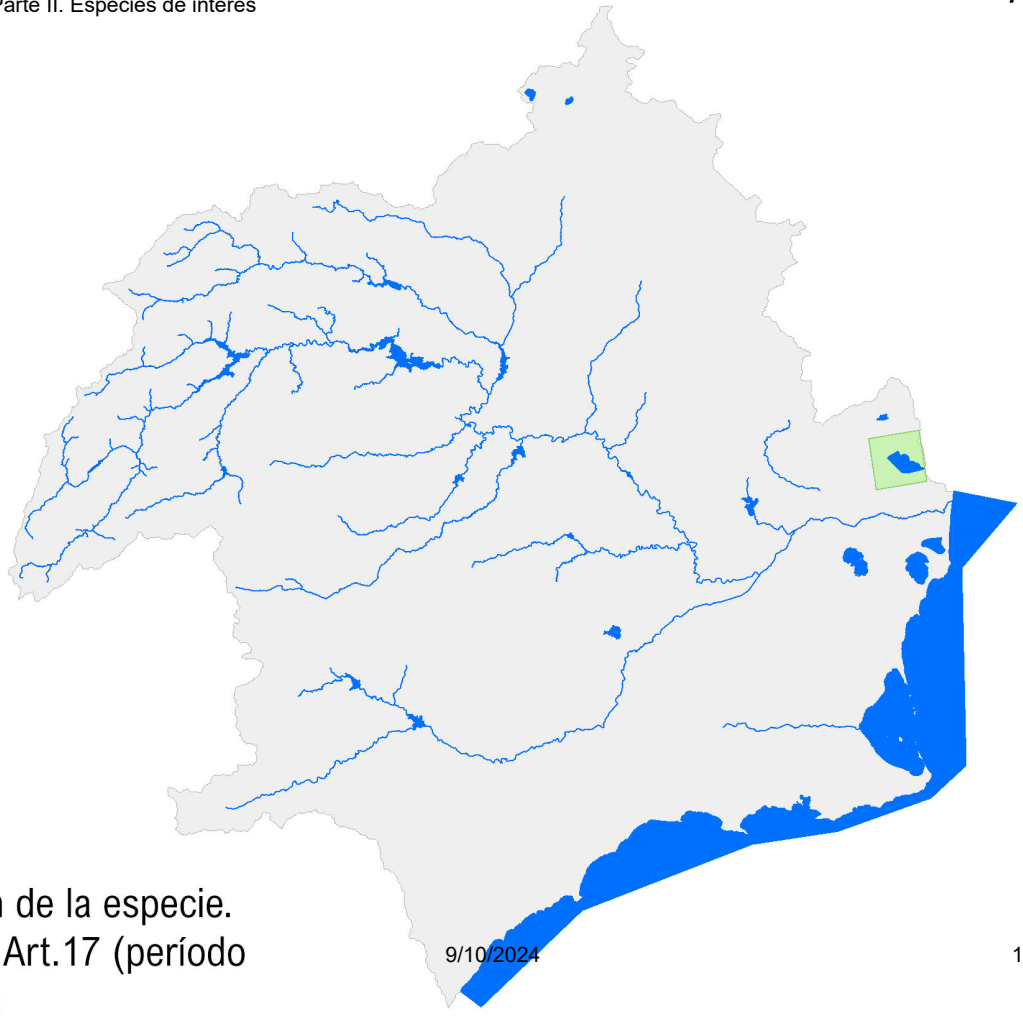

Distribución de la especie.
Fuente: EIC Art.17 (período 2013-2018)

Squalius_alburnoides_Calandino

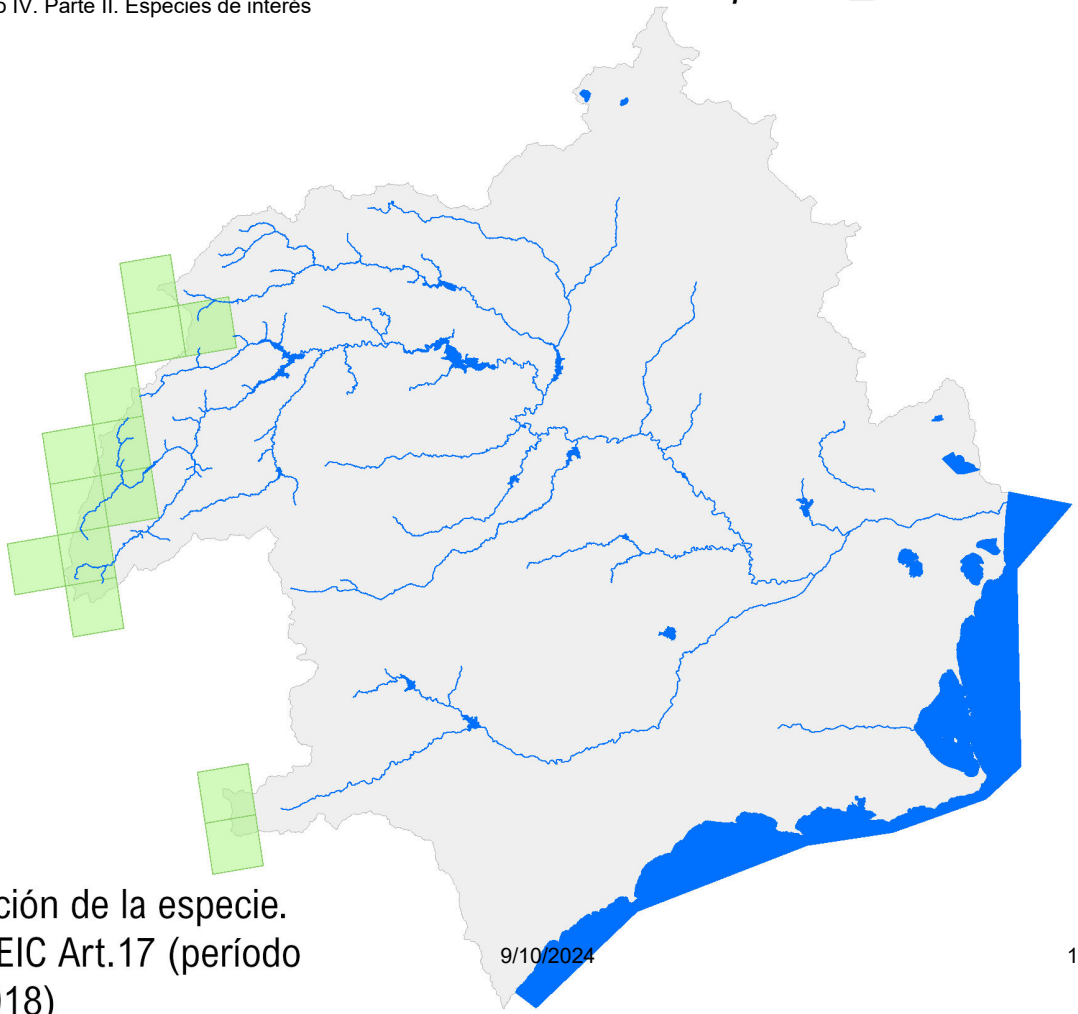

Distribución de la especie. Fuente: EIC Art.17 (período 2013-2018)

T91B0_Fresnedas_termófilas_de_Fraxinus_angustifolia

Distribución del Hábitat de Interés Comunitario

Masas de Agua:

Masas con medidas de sequía prolongada

Masas con medidas de escasez

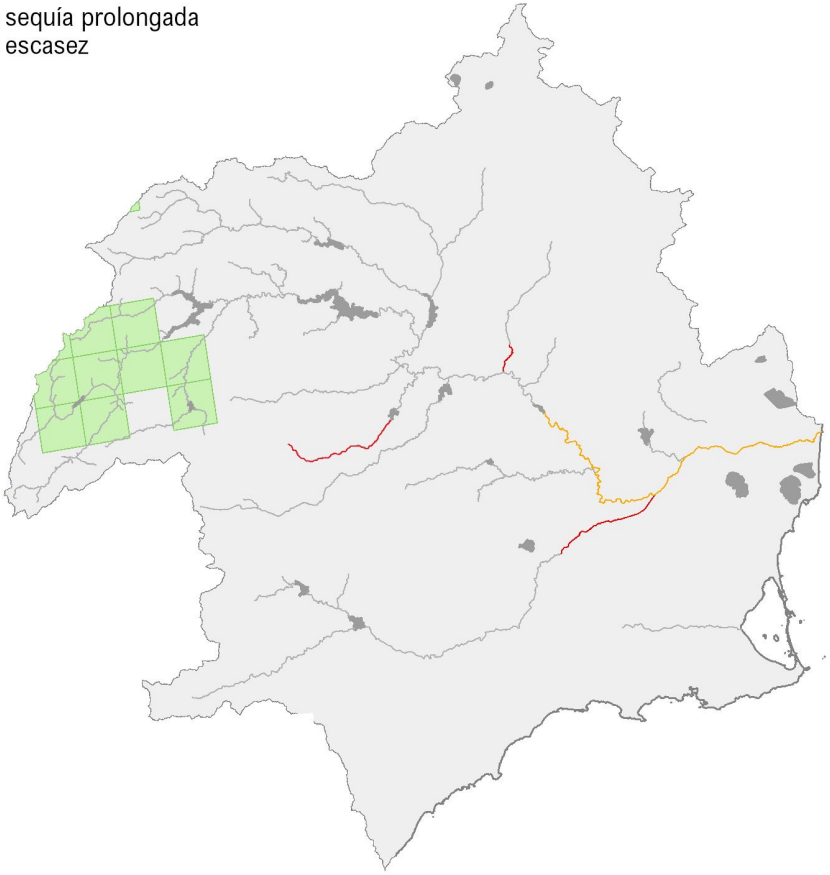

Distribución del Hábitat de Interés Comunitario

Masas de Agua:
Masas con medidas de sequía prolongada
Masas con medidas de escasez

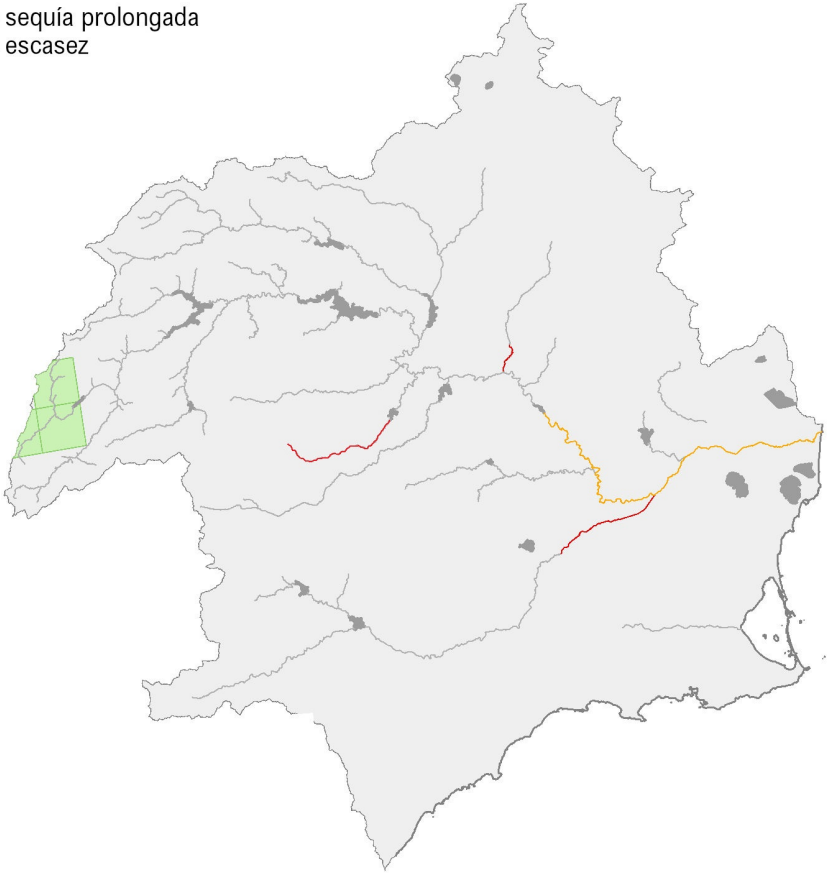

T92A0_Bosques_galería_de_Salix_alba_y_Populus_alba

Distribución del Hábitat de Interés Comunitario

Masas de Agua:

Masas con medidas de sequía prolongada

Masas con medidas de escasez

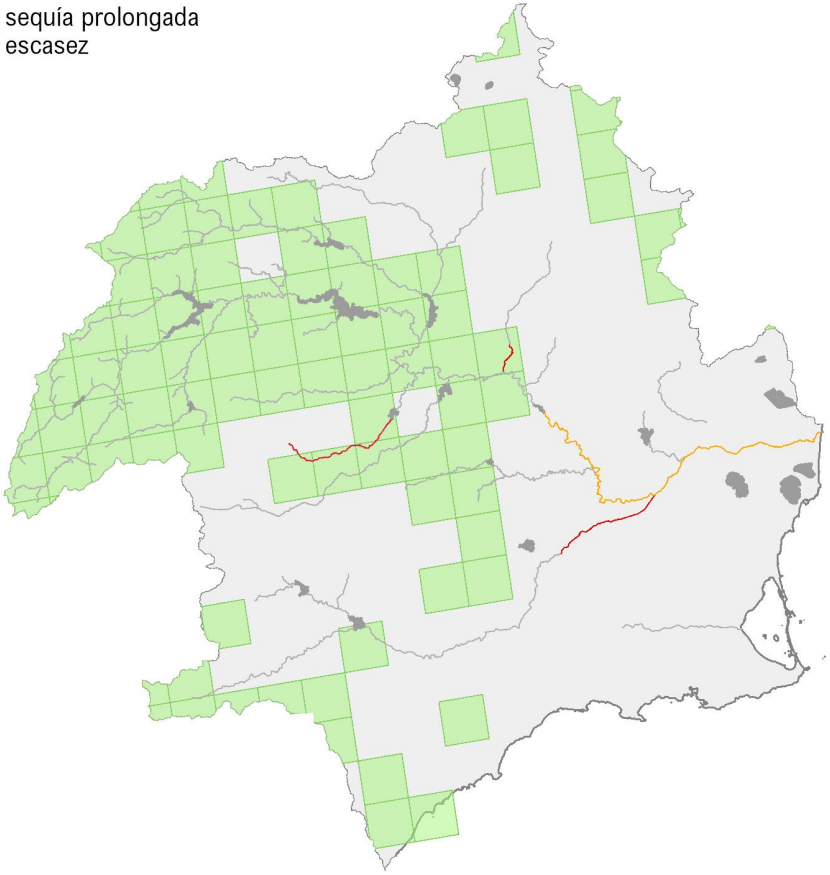

Distribución del Hábitat de Interés Comunitario

Masas de Agua:
- Masas con medidas de sequía prolongada
- Masas con medidas de escasez

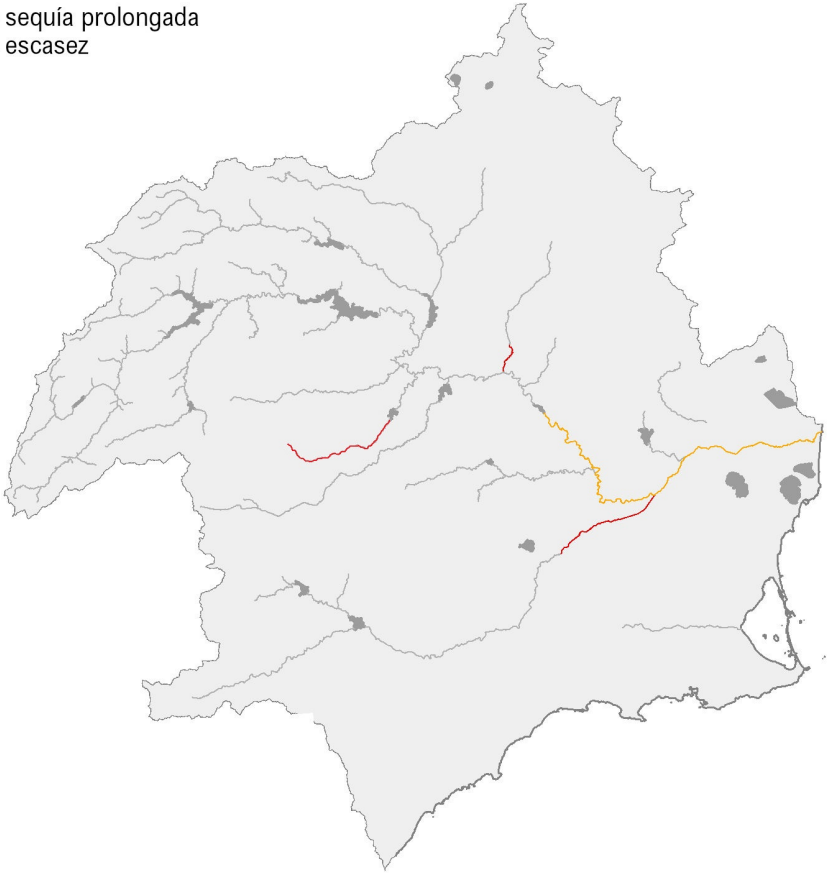

Distribución del Hábitat de Interés Comunitario

Masas de Agua:
Masas con medidas de sequía prolongada
Masas con medidas de escasez

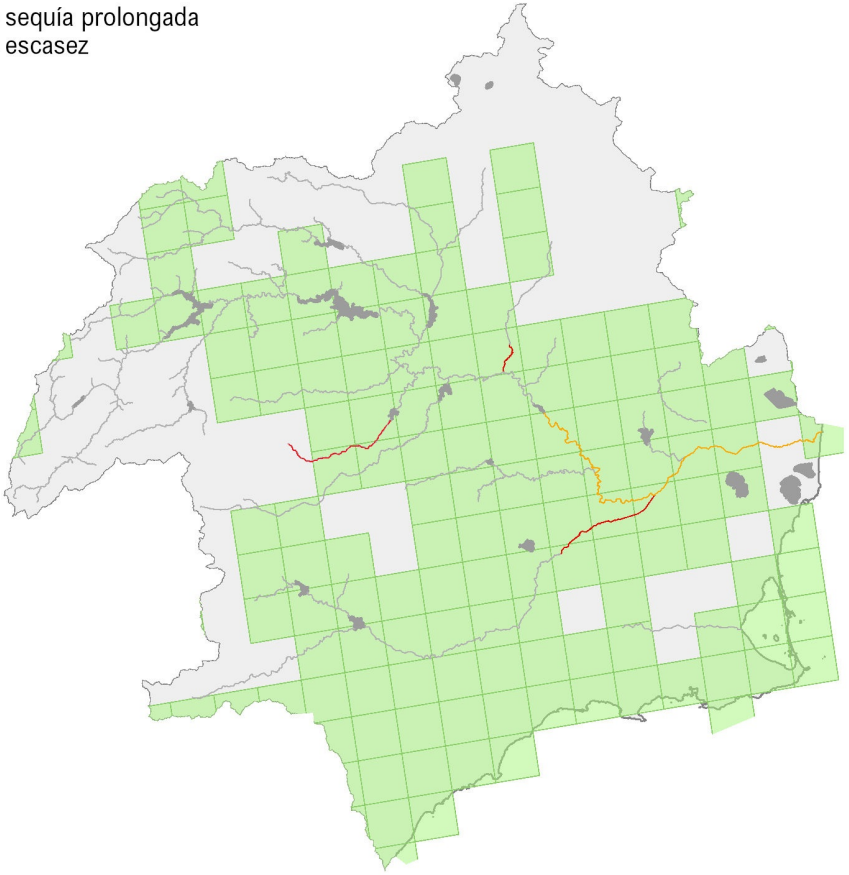

Distribución del Hábitat de Interés Comunitario

Masas de Agua:
Masas con medidas de sequía prolongada
Masas con medidas de escasez

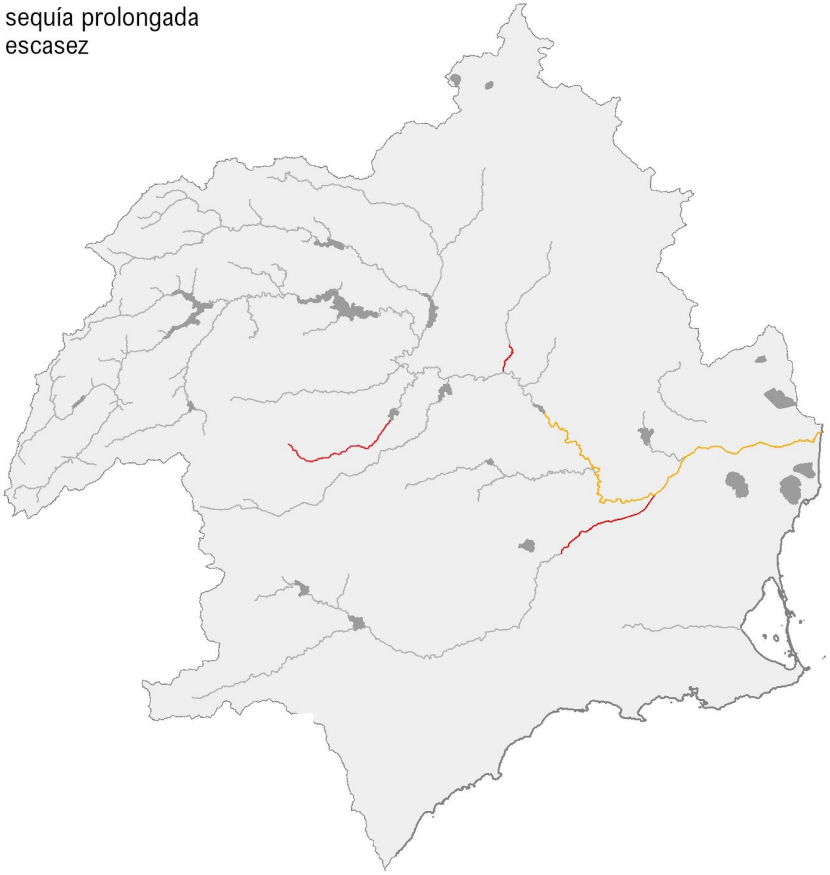

Distribución del Hábitat de Interés Comunitario

Masas de Agua:
Masas con medidas de sequía prolongada
Masas con medidas de escasez

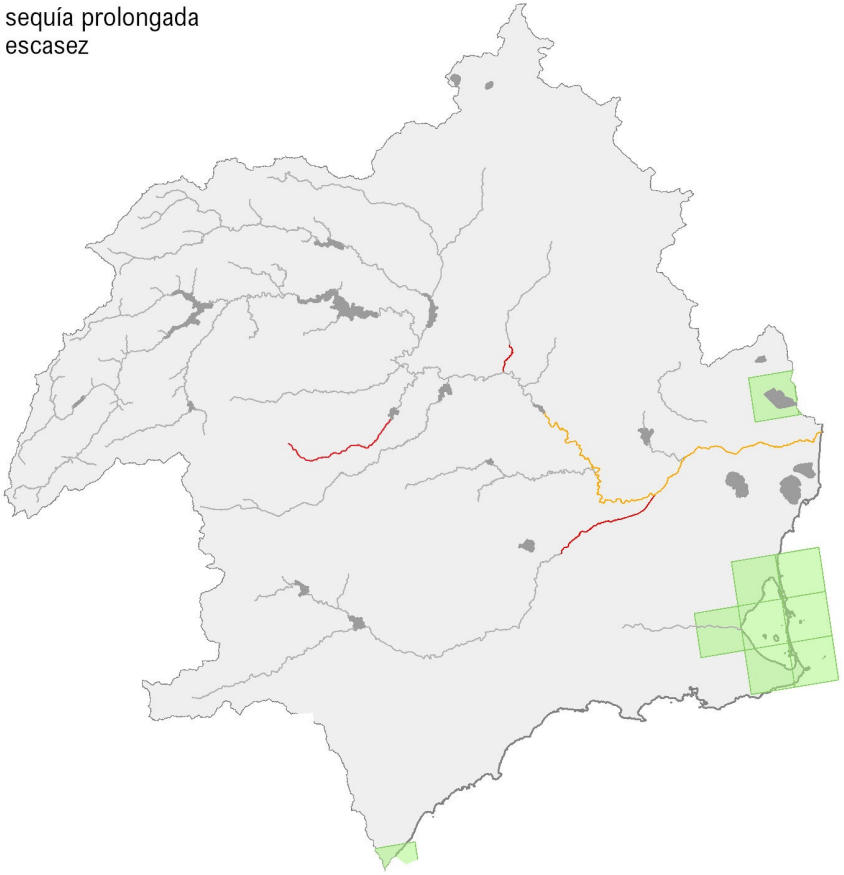

Distribución del Hábitat de Interés Comunitario

Masas de Agua:
Masas con medidas de sequía prolongada
Masas con medidas de escasez

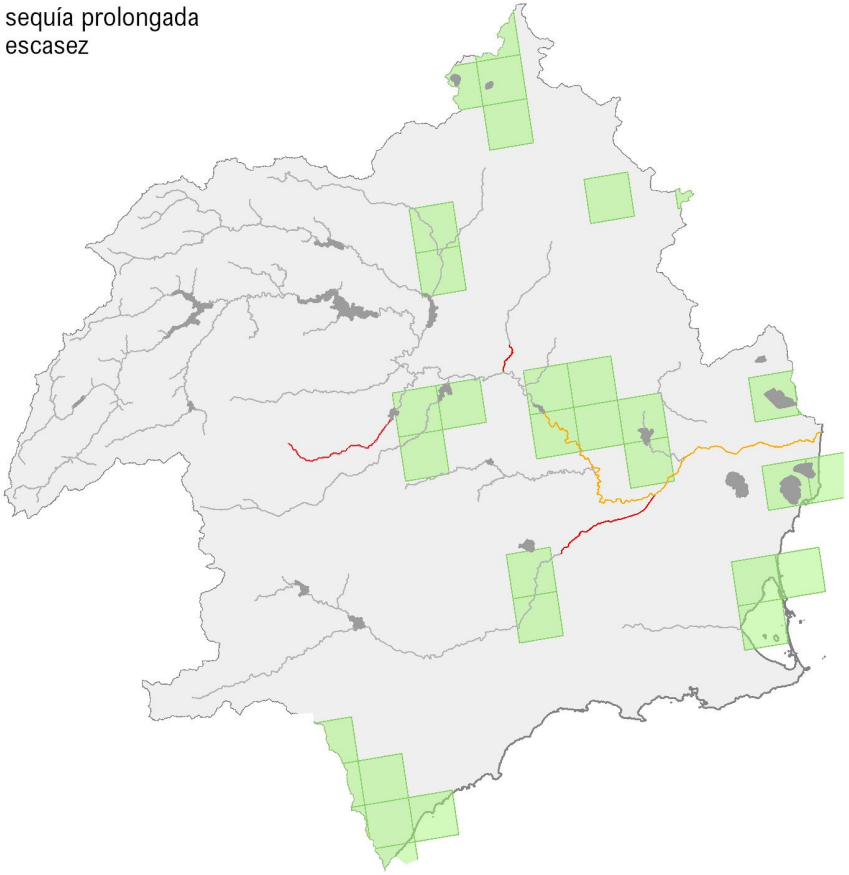

Distribución del Hábitat de Interés Comunitario

Masas de Agua:
Masas con medidas de sequía prolongada
Masas con medidas de escasez

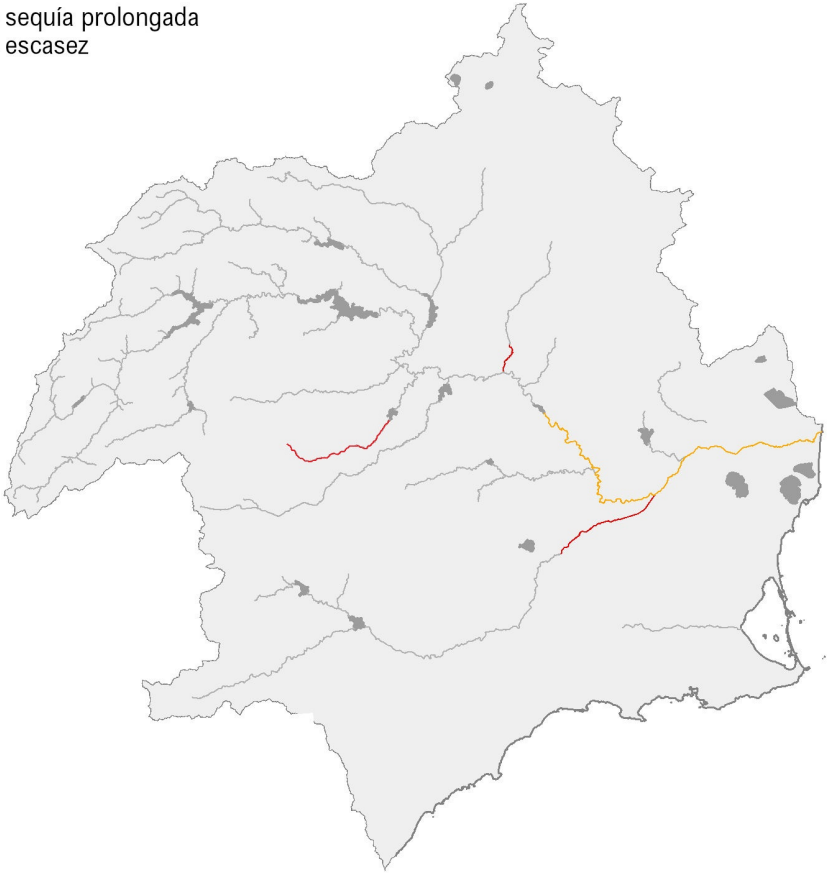

Distribución del Hábitat de Interés Comunitario

Masas de Agua:
Masas con medidas de sequía prolongada
Masas con medidas de escasez

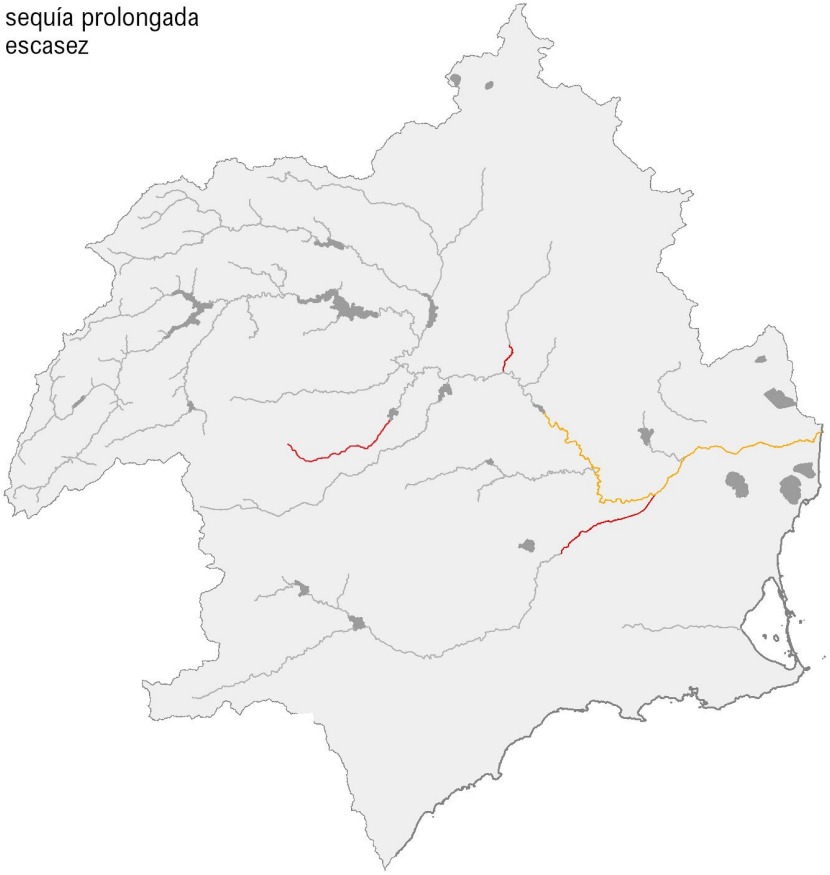

Distribución del Hábitat de Interés Comunitario

Masas de Agua:
Masas con medidas de sequía prolongada
Masas con medidas de escasez

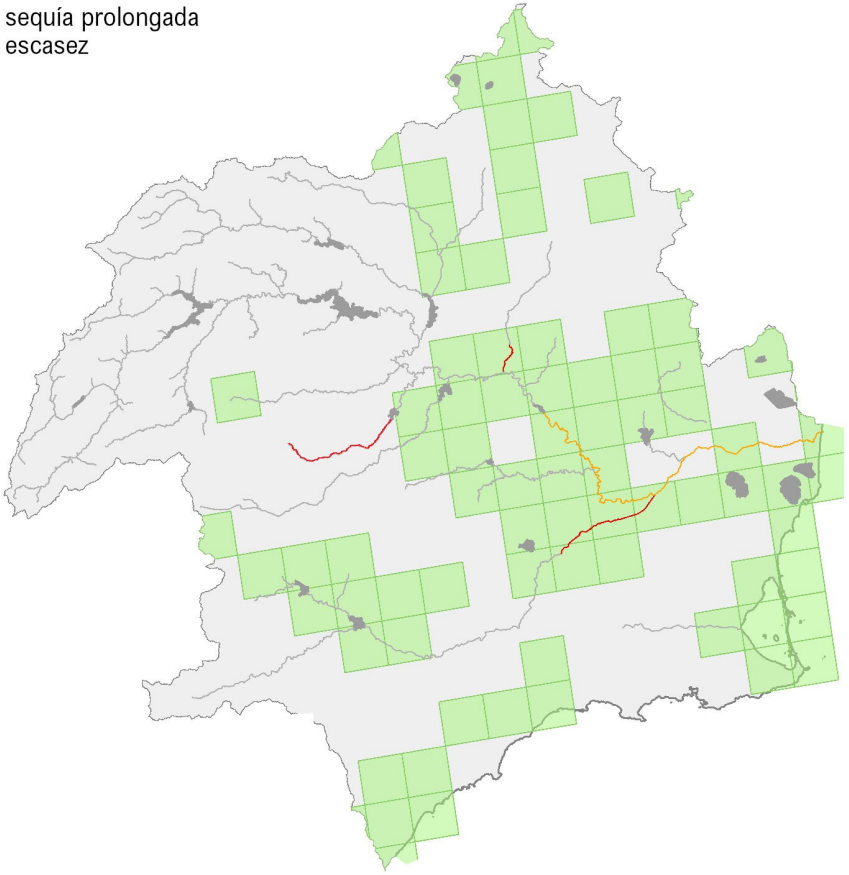

Distribución del Hábitat de Interés Comunitario

Masas de Agua:
Masas con medidas de sequía prolongada
Masas con medidas de escasez

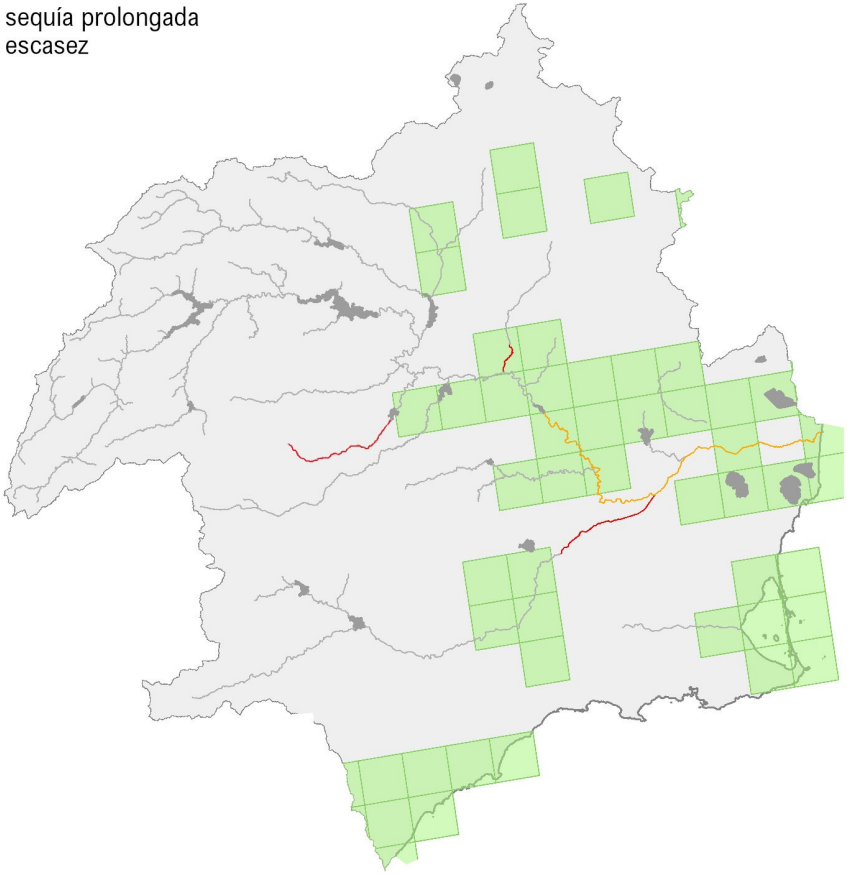

Distribución del Hábitat de Interés Comunitario

Masas de Agua:
Masas con medidas de sequía prolongada
Masas con medidas de escasez

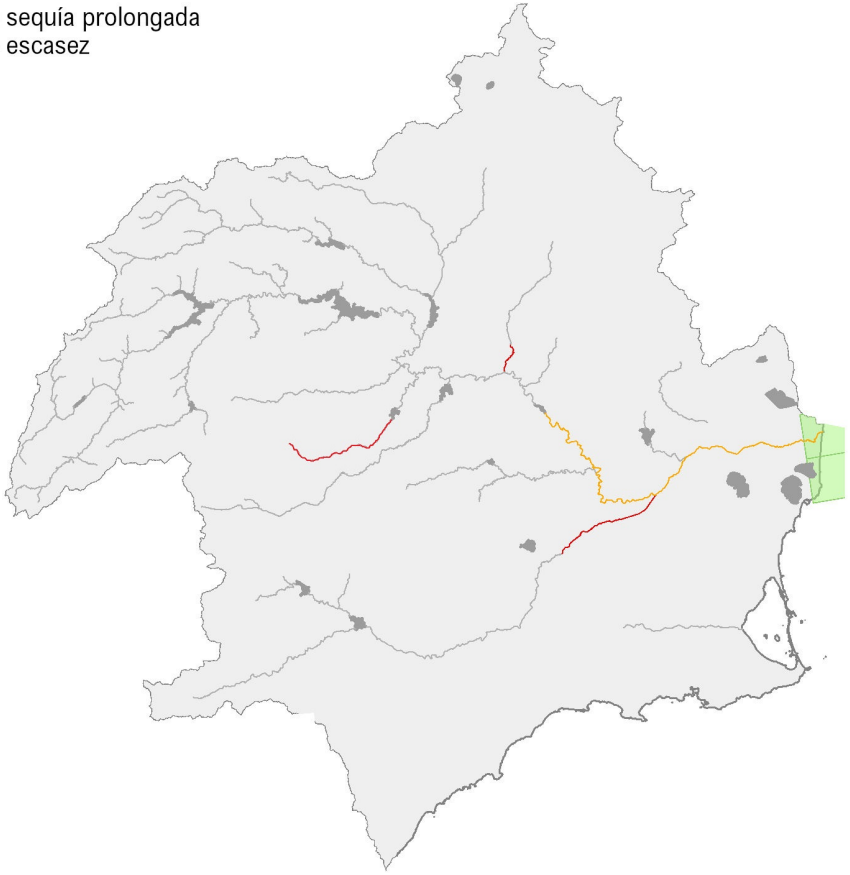

Distribución del Hábitat de Interés Comunitario

Masas de Agua:
- Masas con medidas de sequía prolongada
- Masas con medidas de escasez

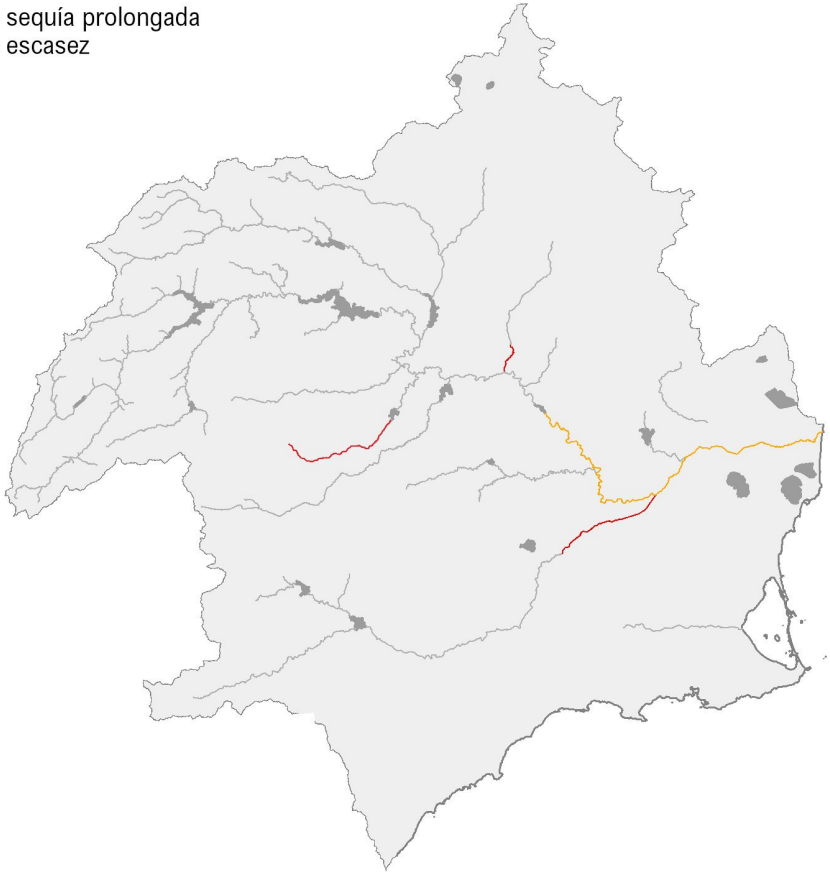

T3140_Aguas_oligomesotróficas_calcáreas_con_vegetación_béntica_de_Chara_spp

Distribución del Hábitat de Interés Comunitario

Masas de Agua:

Masas con medidas de sequía prolongada

Masas con medidas de escasez

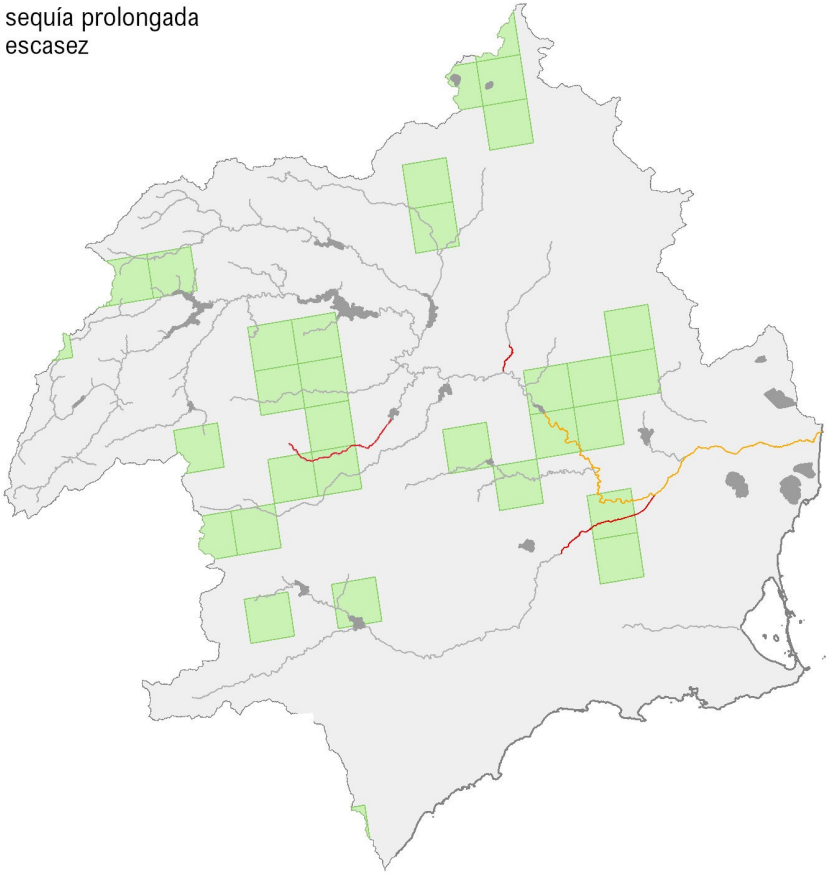

Distribución del Hábitat de Interés Comunitario

Masas de Agua:
Masas con medidas de sequía prolongada
Masas con medidas de escasez

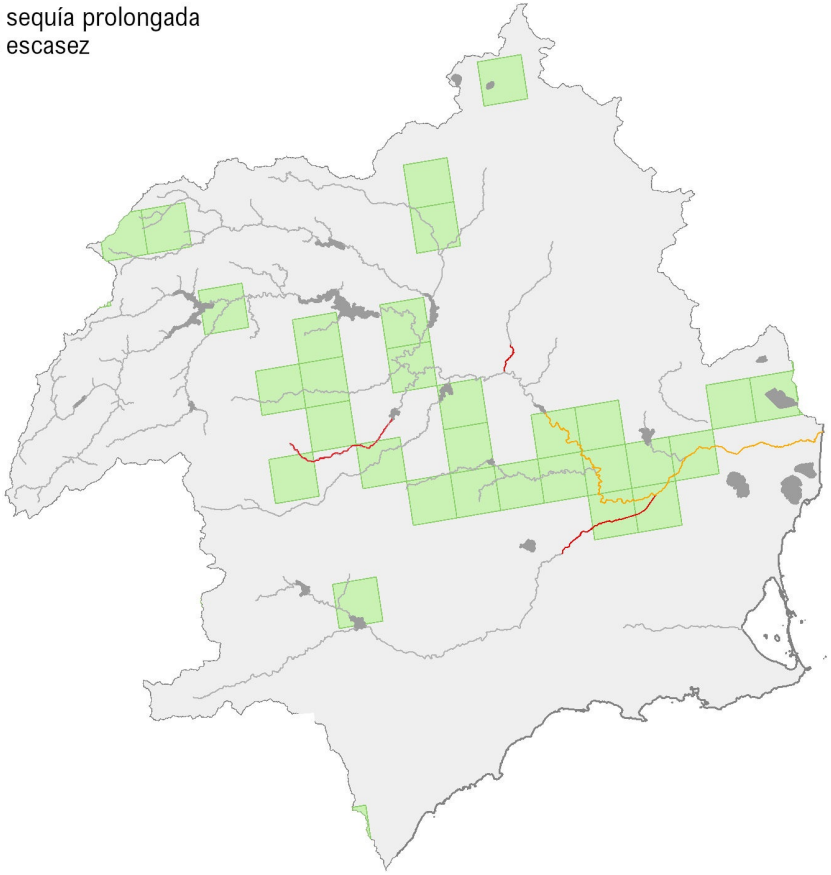

T3160_Lagos_y_estanques_distróficos_naturales

Distribución del Hábitat de Interés Comunitario

Masas de Agua:

Masas con medidas de sequía prolongada

Masas con medidas de escasez

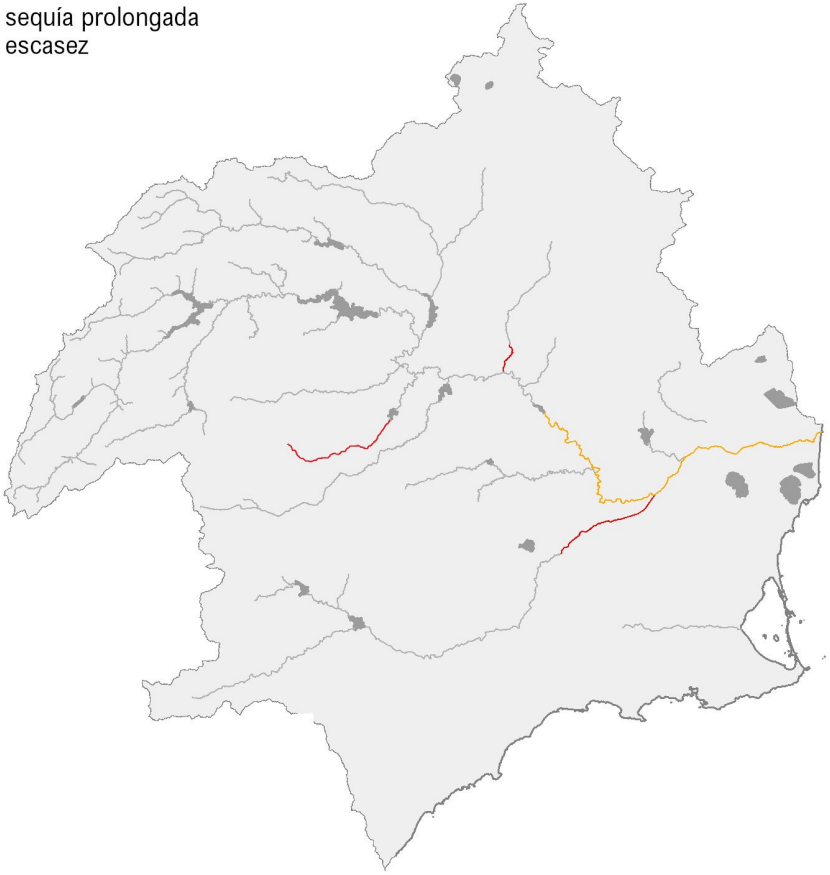

T3170_Estanques_temporales_mediterráneos

Distribución del Hábitat de Interés Comunitario

Masas de Agua:

Masas con medidas de sequía prolongada

Masas con medidas de escasez

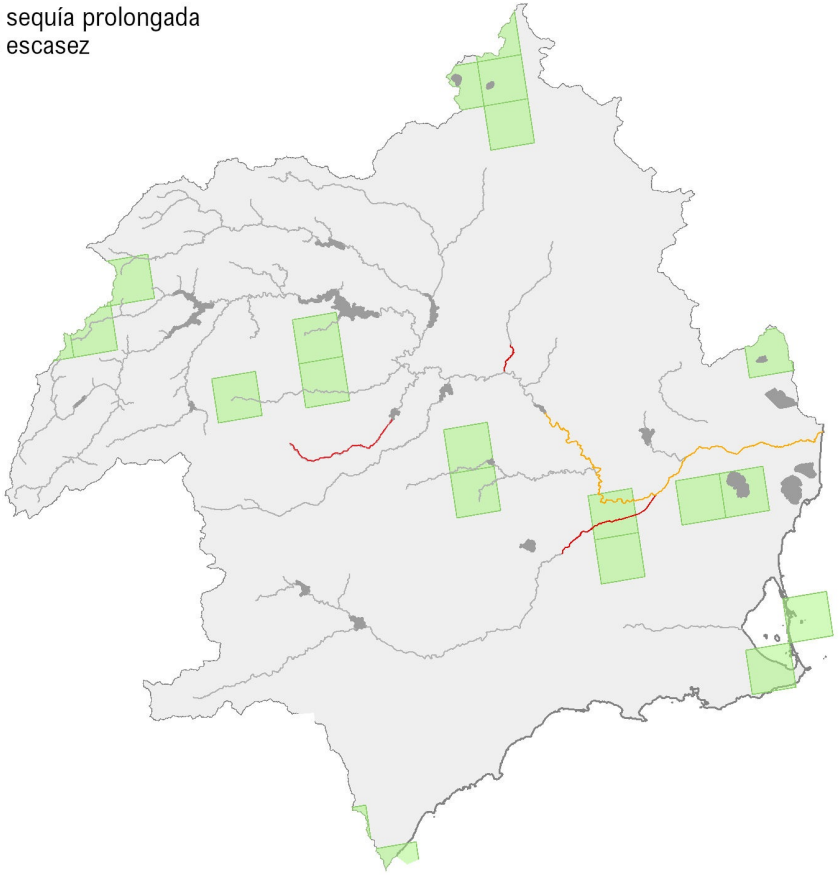

T3220_Ríos_alpinos_con_vegetación_herbácea_en_sus_orillas

Distribución del Hábitat de Interés Comunitario

Masas de Agua:

Masas con medidas de sequía prolongada

Masas con medidas de escasez

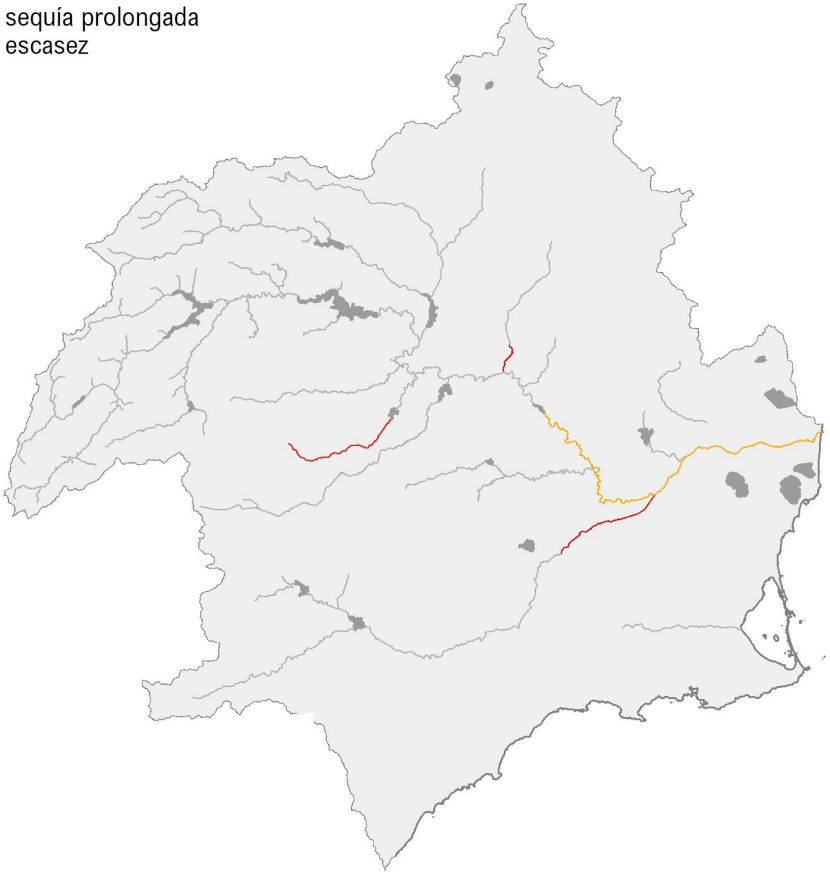

T3230_Ríos_alpinos_con_vegetación_leñosa_en_sus_orillas_de_Myricaria_germanica

Distribución del Hábitat de Interés Comunitario

Masas de Agua:

Masas con medidas de sequía prolongada

Masas con medidas de escasez

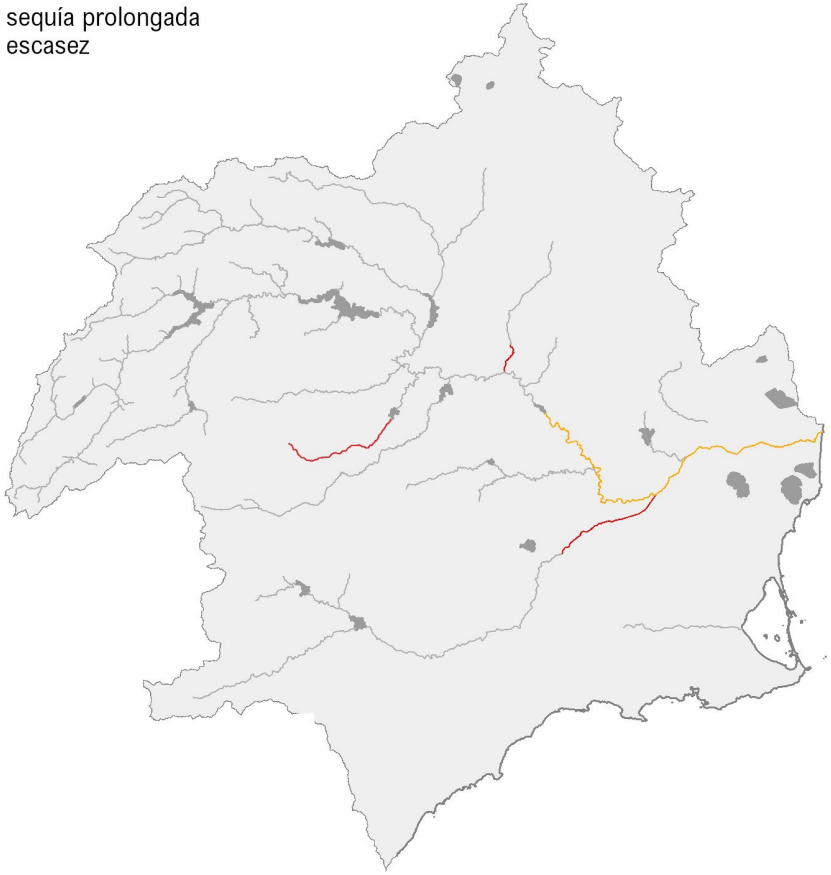

T3240_Ríos_alpinos_con_vegetación_leñosa_en_sus_orillas_de_Salix_elaeagnos

Distribución del Hábitat de Interés Comunitario

Masas de Agua:

Masas con medidas de sequía prolongada

Masas con medidas de escasez

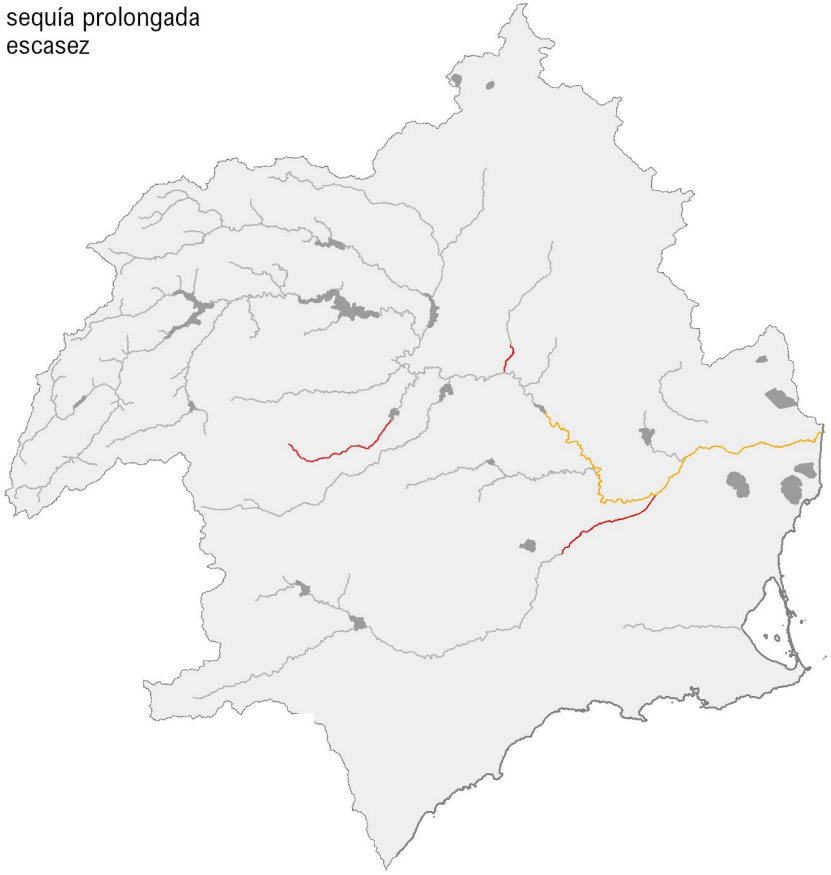

T3250_Ríos_mediterráneos_de_caudal_permanente_con_Glaucium_flavum

Distribución del Hábitat de Interés Comunitario

Masas de Agua:

Masas con medidas de sequía prolongada

Masas con medidas de escasez

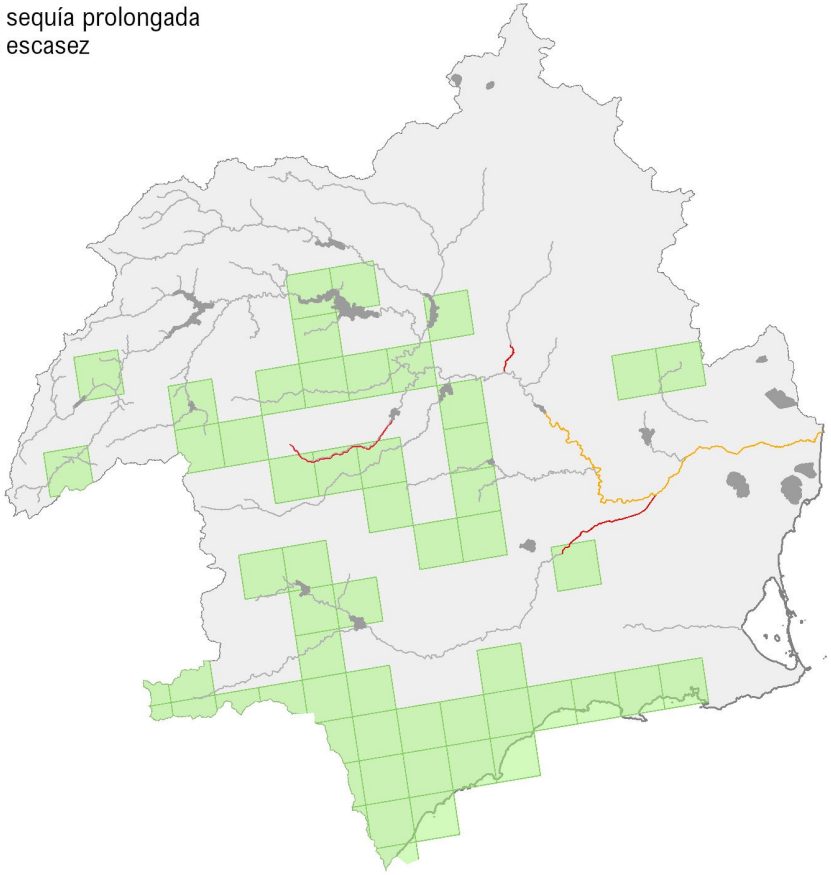

Distribución del Hábitat de Interés Comunitario

Masas de Agua:

Masas con medidas de sequía prolongada

Masas con medidas de escasez

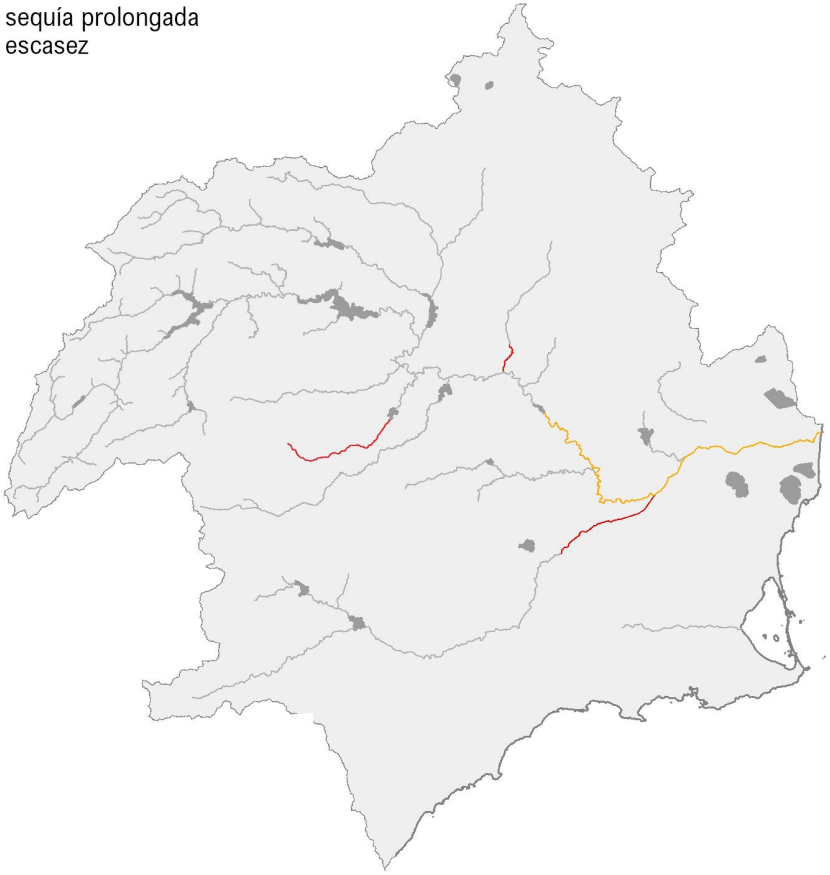

Distribución del Hábitat de Interés Comunitario

Masas de Agua:
- Masas con medidas de sequía prolongada
- Masas con medidas de escasez

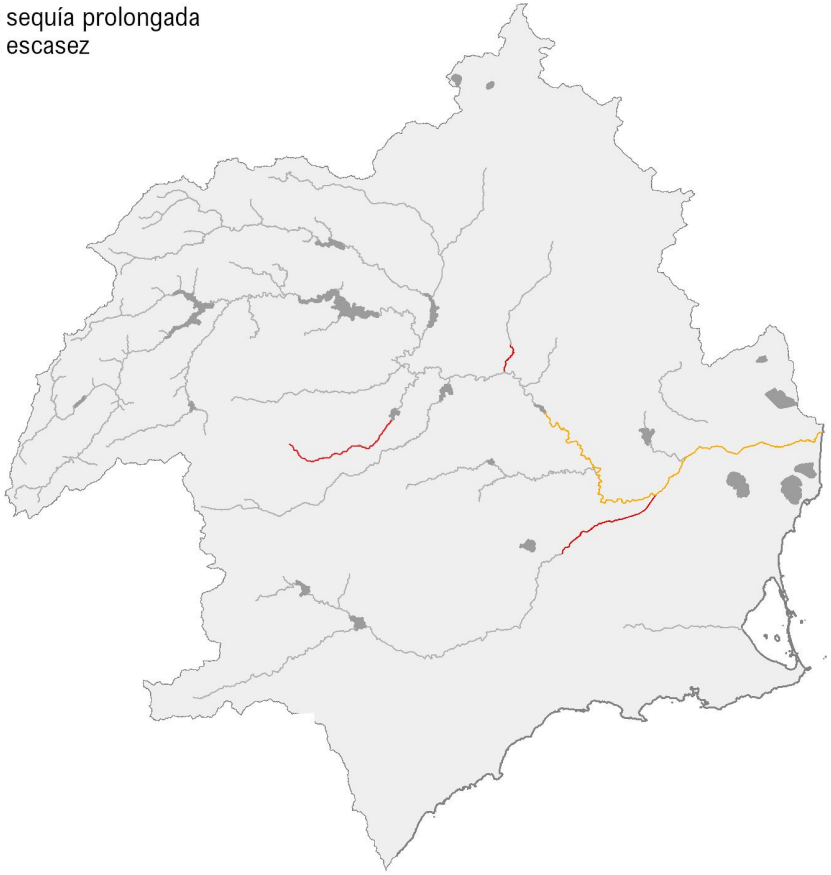

Distribución del Hábitat de Interés Comunitario

Masas de Agua:
- Masas con medidas de sequía prolongada
- Masas con medidas de escasez

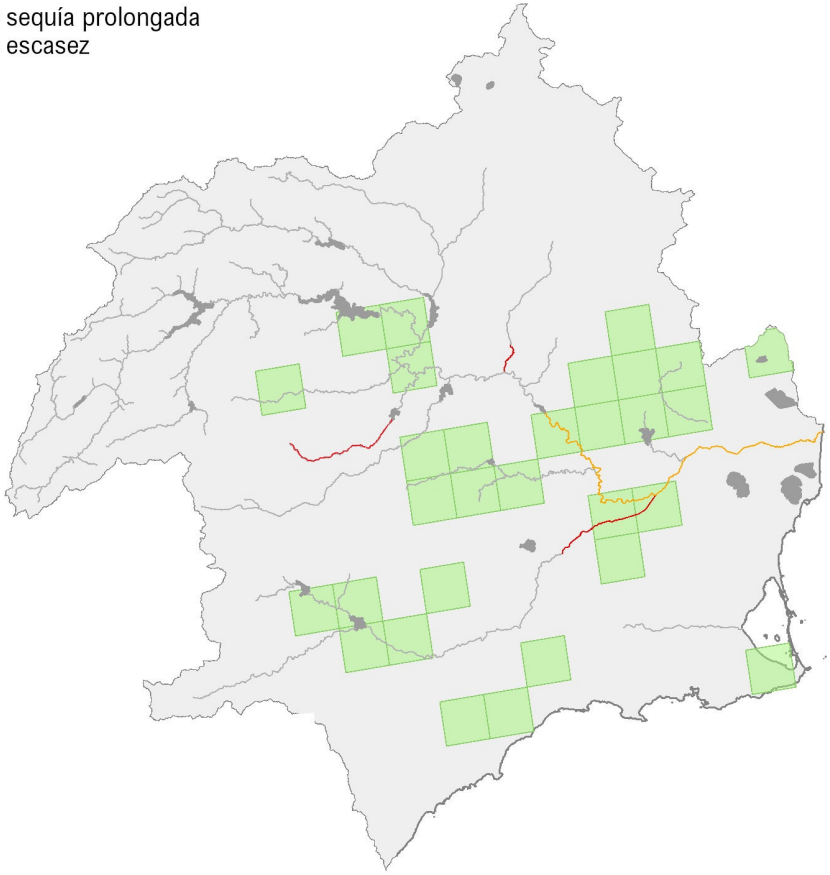

T3290_Ríos_mediterráneos_de_caudal_intermitente_del_Paspalo_Agrostidion

Distribución del Hábitat de Interés Comunitario

Masas de Agua:

Masas con medidas de sequía prolongada

Masas con medidas de escasez

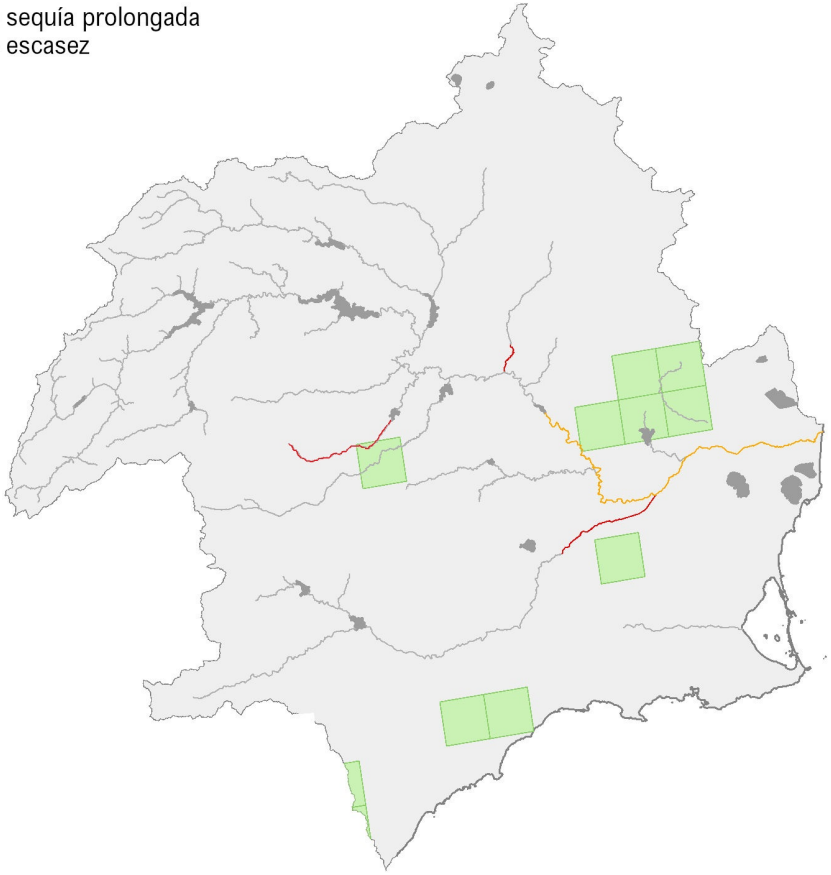

Distribución del Hábitat de Interés Comunitario

Masas de Agua:
Masas con medidas de sequía prolongada
Masas con medidas de escasez

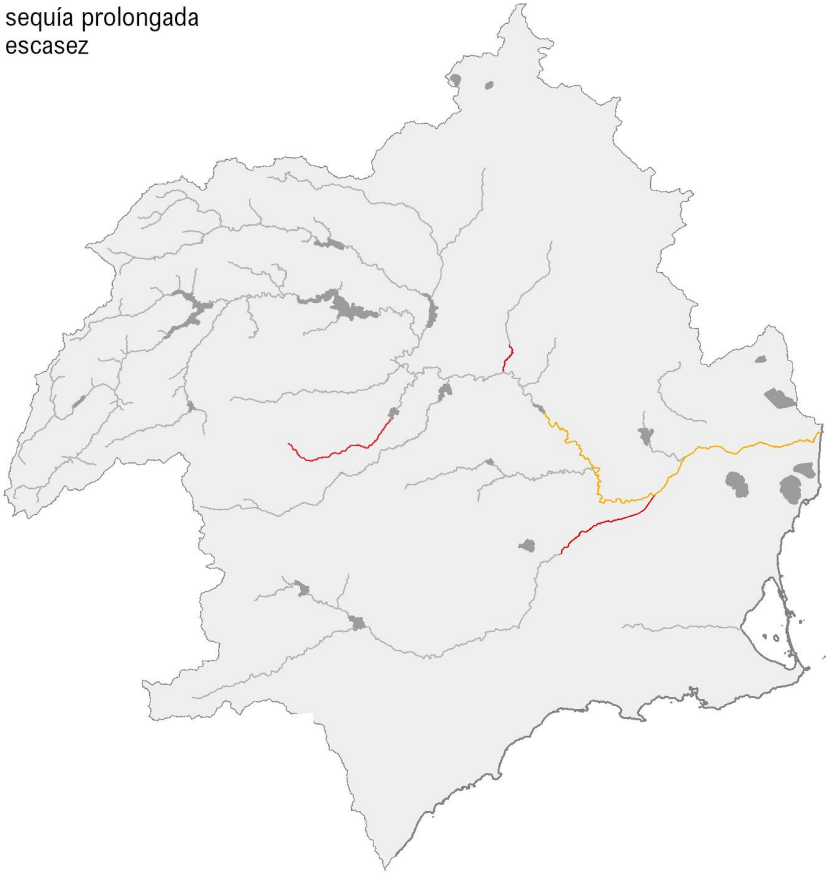

Distribución del Hábitat de Interés Comunitario

Masas de Agua:
- Masas con medidas de sequía prolongada
- Masas con medidas de escasez

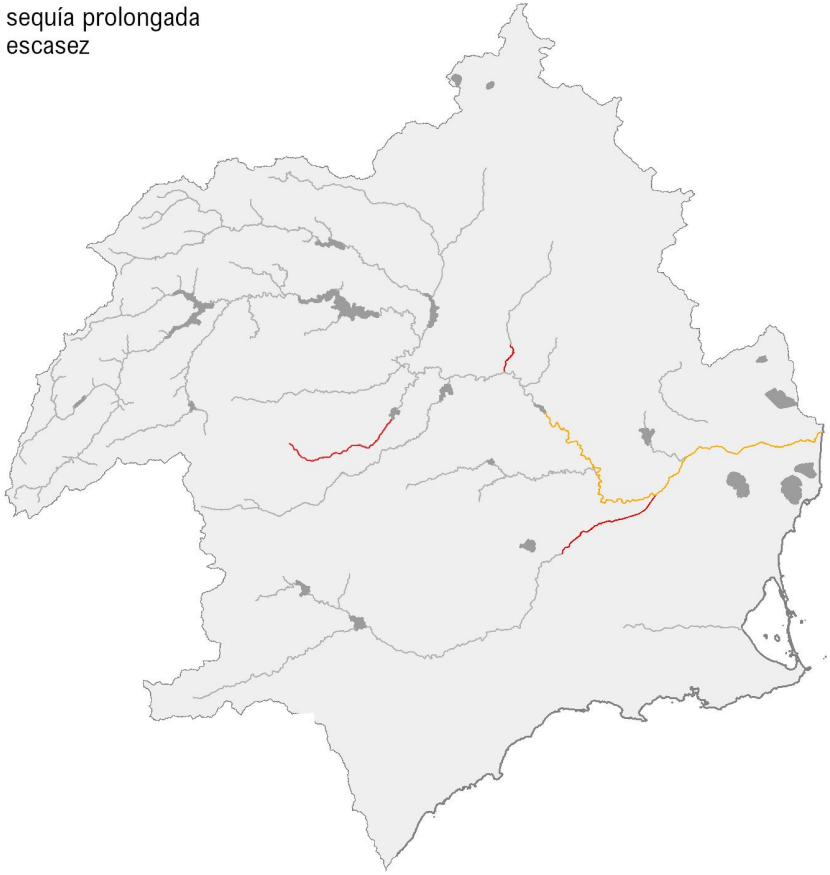

Distribución del Hábitat de Interés Comunitario

Masas de Agua:
Masas con medidas de sequía prolongada
Masas con medidas de escasez

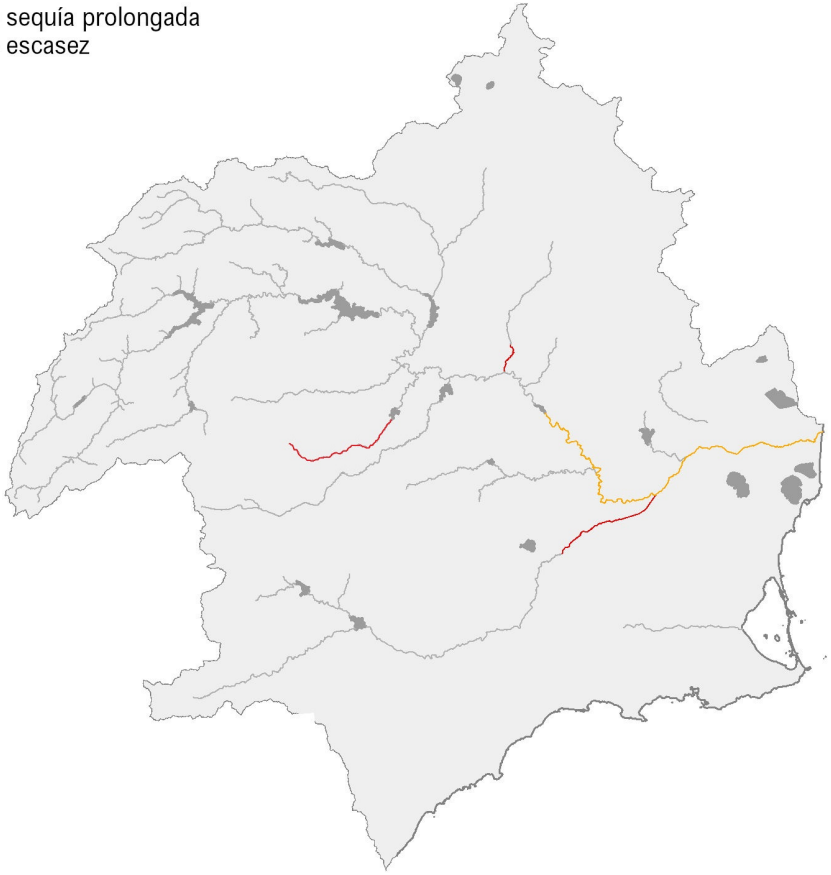

T6420_Prados_húmedos_mediterráneos_de_hierbas_altas_del_Molinion_Holoschoenion

Distribución del Hábitat de Interés Comunitario

Masas de Agua:

Masas con medidas de sequía prolongada

Masas con medidas de escasez

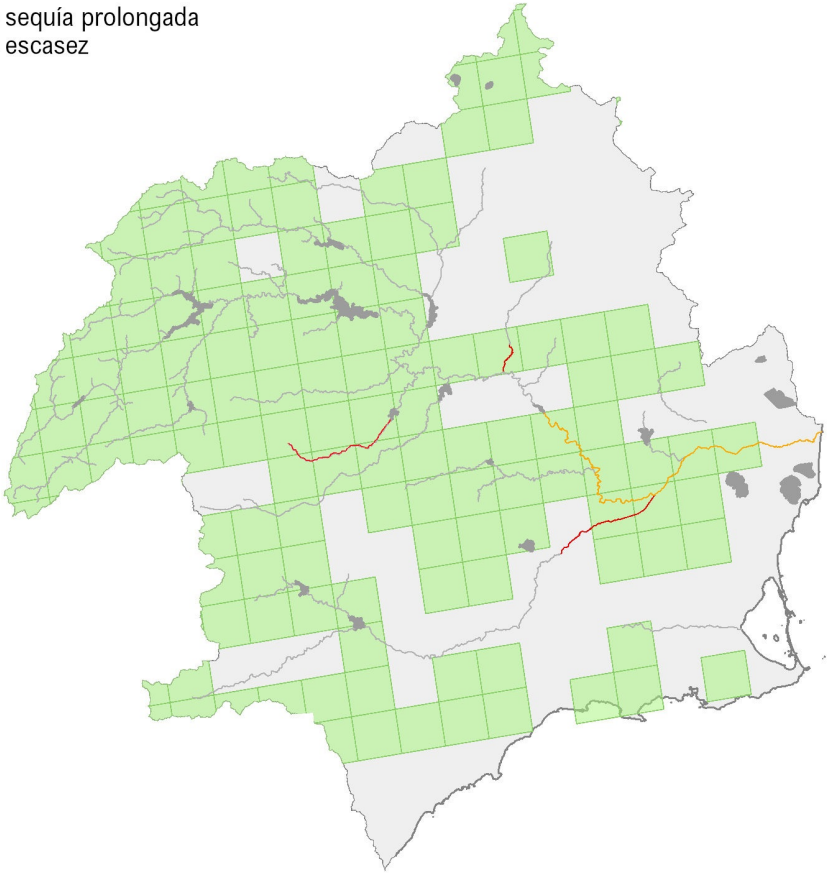

T6430_Megaforbios_eutrofos_hidrófilos_de_las_orlas_de_llanura_y_de_los_pisos_montano_a_alpino

Distribución del Hábitat de Interés Comunitario

Masas de Agua:

Masas con medidas de sequía prolongada

Masas con medidas de escasez

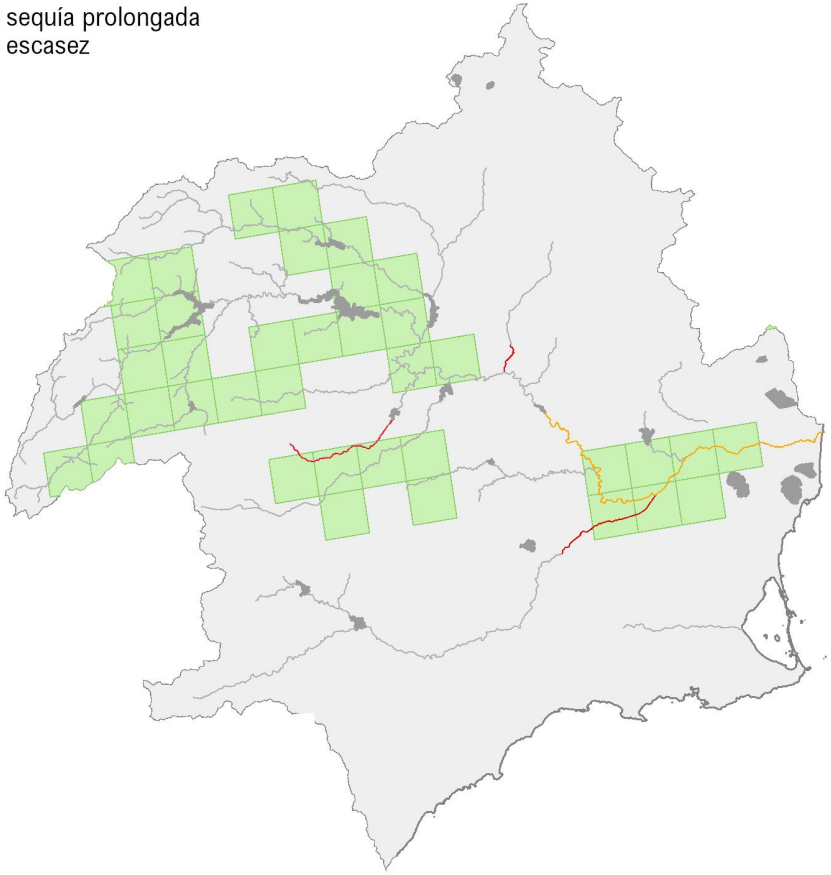

Distribución del Hábitat de Interés Comunitario

Masas de Agua:
Masas con medidas de sequía prolongada
Masas con medidas de escasez

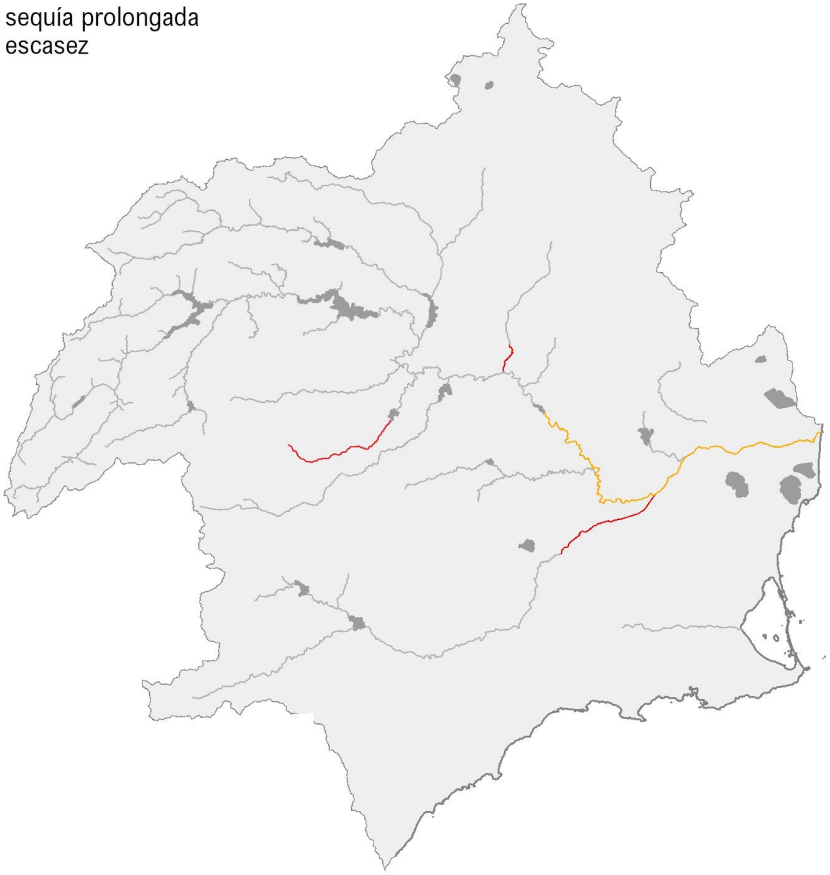

Distribución del Hábitat de Interés Comunitario

Masas de Agua:
Masas con medidas de sequía prolongada
Masas con medidas de escasez

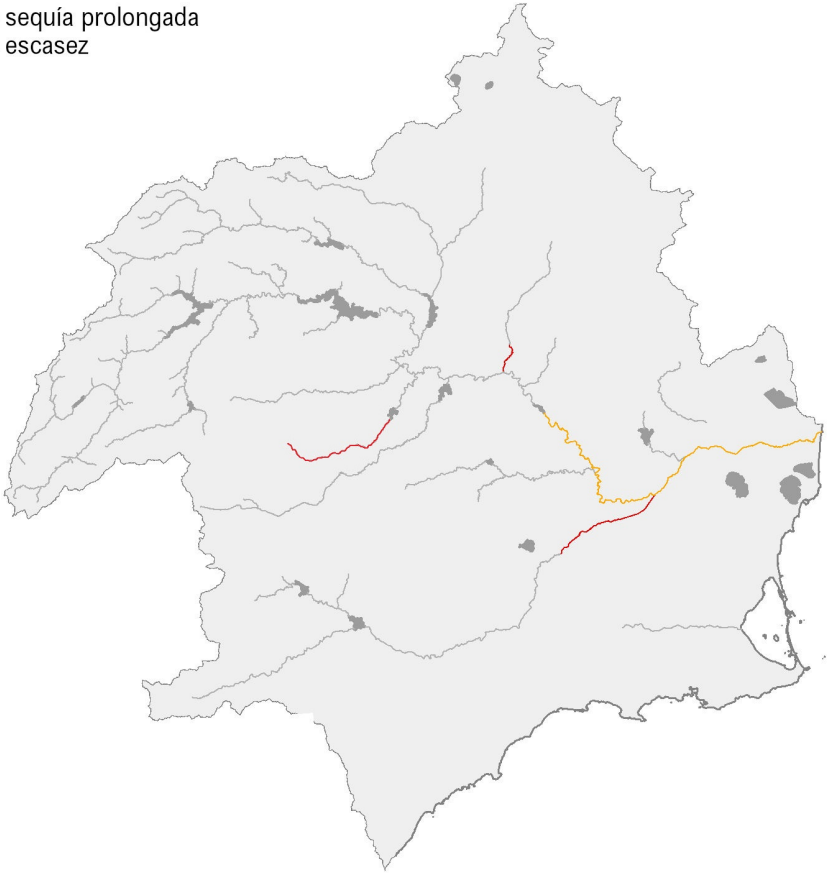

Distribución del Hábitat de Interés Comunitario

Masas de Agua:
Masas con medidas de sequía prolongada
Masas con medidas de escasez

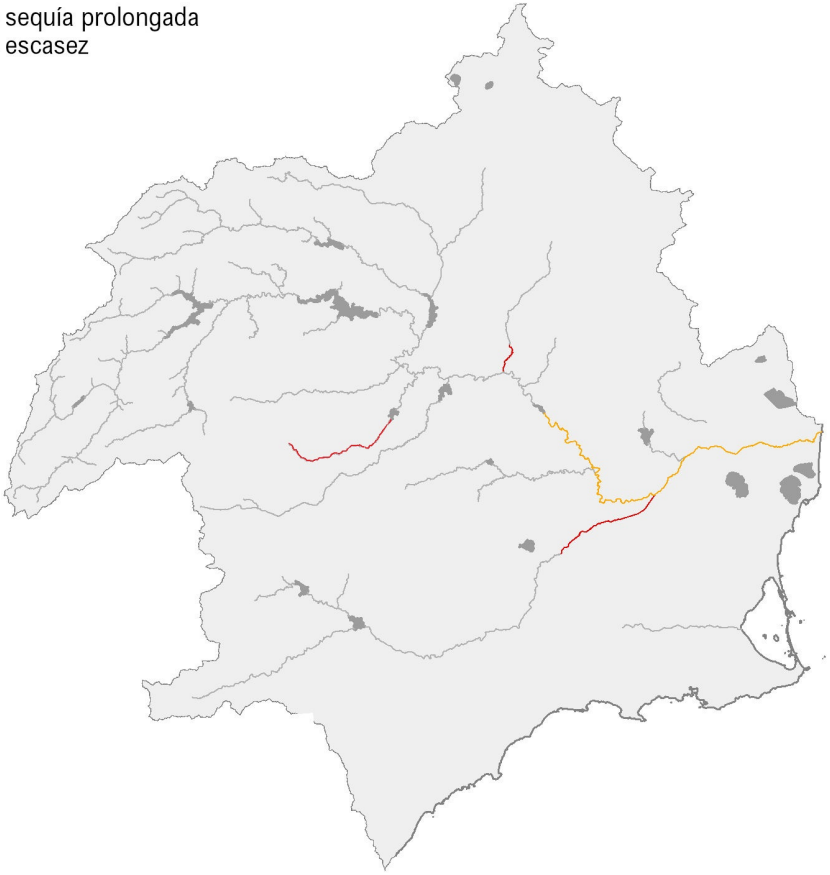

T7150_Depresiones_sobre_sustratos_turbosos_del_Rhynchosporion

Distribución del Hábitat de Interés Comunitario

Masas de Agua:

Masas con medidas de sequía prolongada

Masas con medidas de escasez

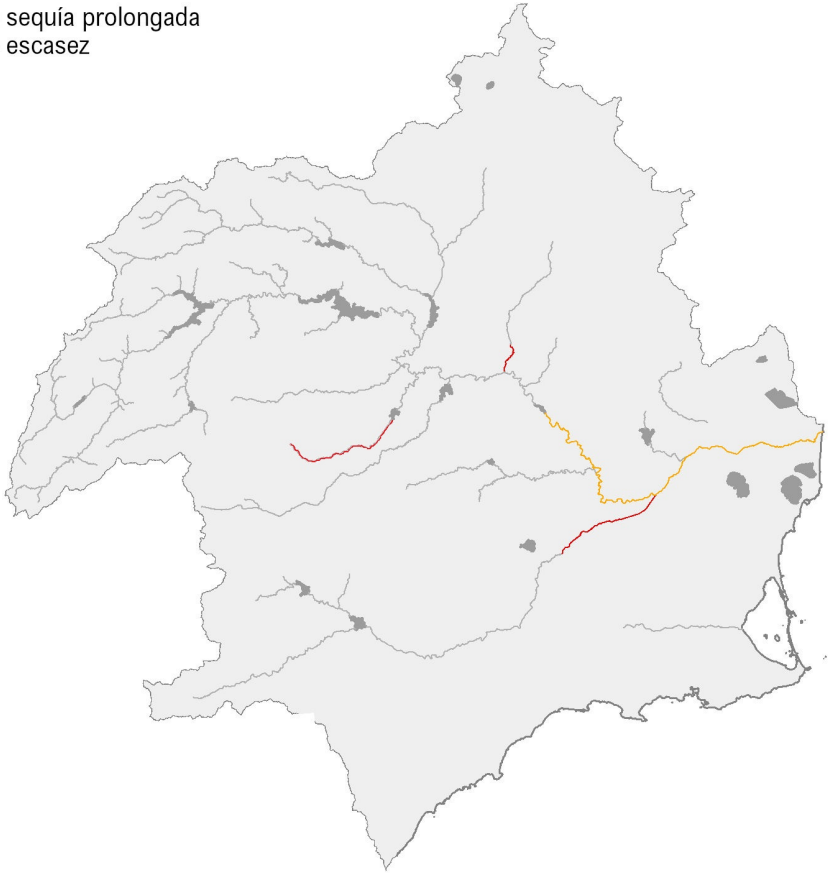

Distribución del Hábitat de Interés Comunitario

Masas de Agua:
Masas con medidas de sequía prolongada
Masas con medidas de escasez

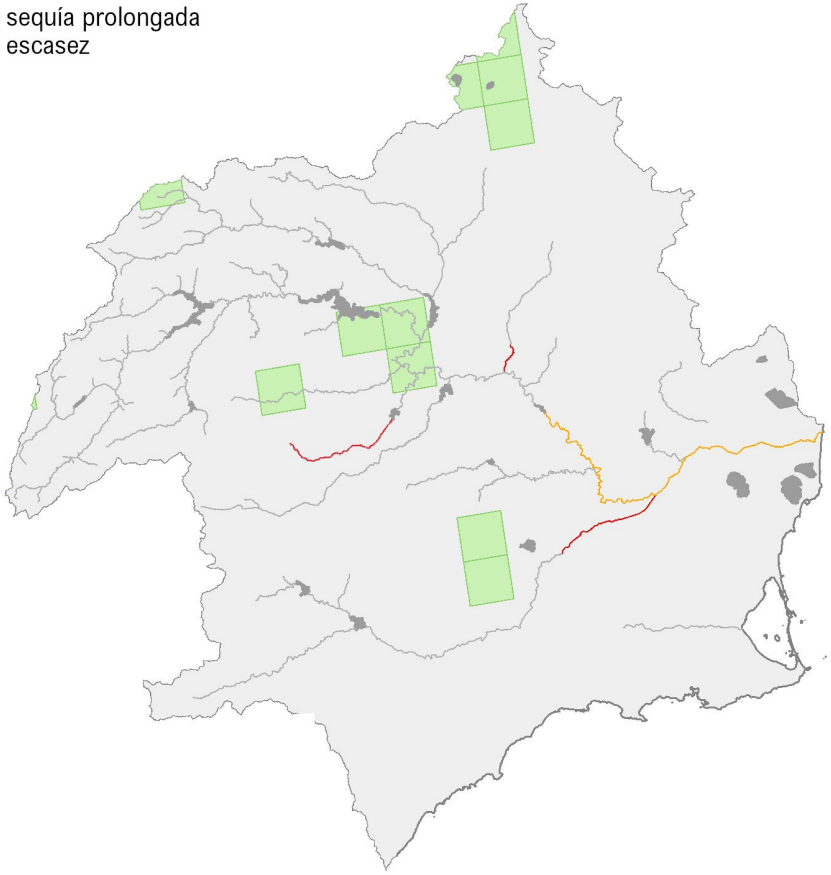

T7220_Manantiales_petrificantes_con_formación_de_tuf__Cratoneurion

Distribución del Hábitat de Interés Comunitario

Masas de Agua:

Masas con medidas de sequía prolongada

Masas con medidas de escasez

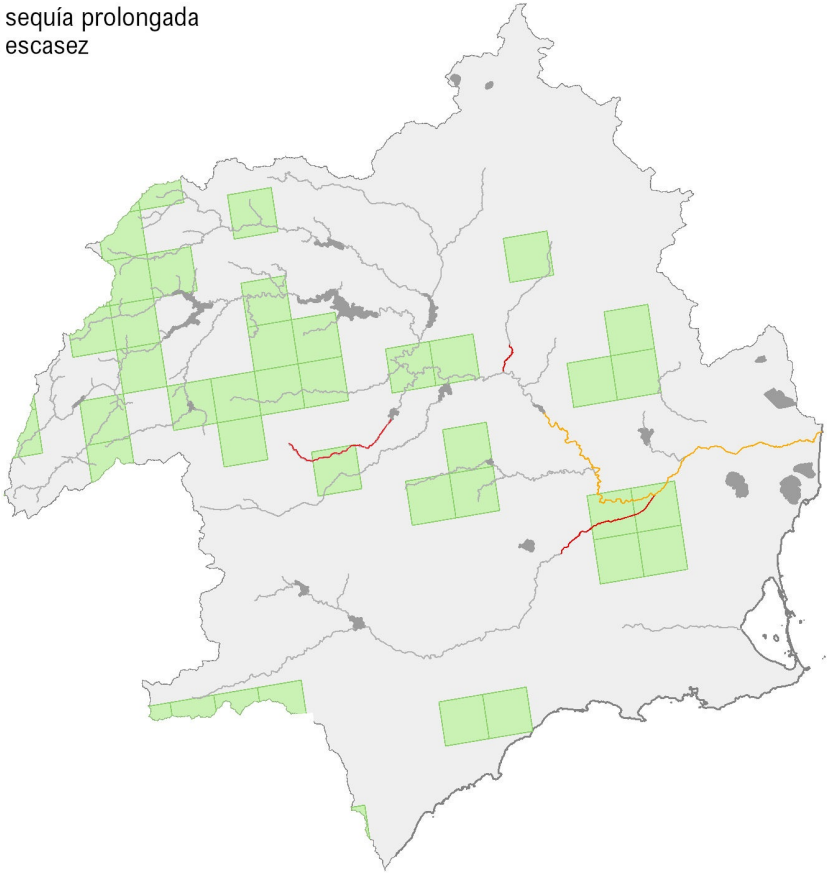

Distribución del Hábitat de Interés Comunitario

Masas de Agua:
Masas con medidas de sequía prolongada
Masas con medidas de escasez

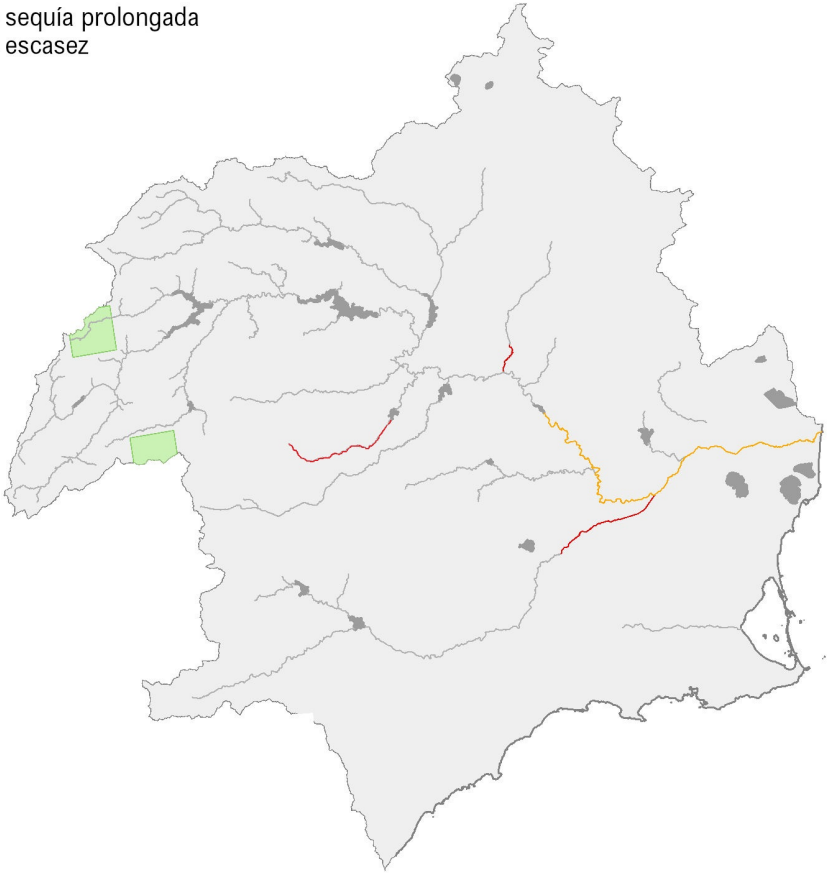

T7240_Formaciones_pioneras_alpinas_de_Caricion_bicoloris_atrofuscae

Distribución del Hábitat de Interés Comunitario

Masas de Agua:

Masas con medidas de sequía prolongada

Masas con medidas de escasez

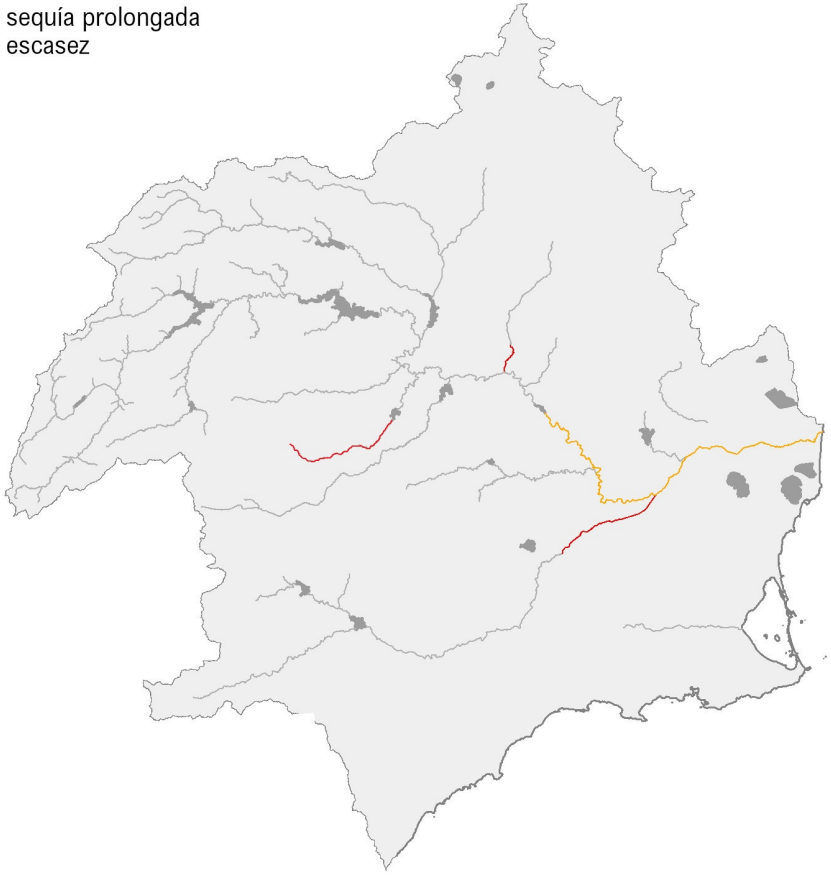

Distribución del Hábitat de Interés Comunitario

Masas de Agua:
Masas con medidas de sequía prolongada
Masas con medidas de escasez

